

Spis č.: OV/7683/2017

V Třebíči dne 09.10.2017

Č.j.: OV 84670/16 - SPIS 7683/2017/Ma

VYŘIZUJE: Jaroslav Mareček  
TELEFON: 568 896 185  
E-MAIL: j.marecek@trebic.cz

## Veřejná vyhláška

### ROZHODNUTÍ O UMÍSTĚNÍ STAVBY

**E.ON Distribuce, a.s., F. A. Gerstnera č.p.2151/6, České Budějovice 7, 370 01 České Budějovice 1, zastoupená na základě plné moci**  
**E.ON Česká republika, s. r. o., F. A. Gerstnera č.p.2151/6, České Budějovice 7, 370 01 České Budějovice 1**

zastoupená na základě plné moci společností  
**EDWIN BOHEMIA, s.r.o., Okružní č.p.876/19B, 638 00 Brno 38**

podala dne 27.12.2016 žádost o vydání územního rozhodnutí o umístění stavby:

#### **„V 5523 - Výměna vedení 110 kV“**

(výměna stávajícího 110 kV vedení V 5523 Mor. Budějovice - Řípov v délce 13,196 km).

na pozemku: pozemková parcela číslo: 228, 229, 230, 231, 232, 233, 234, 235, 236  
**v katastrálním území Bohušice;**

na pozemku: pozemková parcela číslo : 78/7, 81, 82, 83, 84, 85, 90/1, 90/2, 91, 103/1, 112, 123/1, 123/2, 123/7, 123/10, 123/11, 123/12, 486 **v katastrálním území Dolní Lažany;**

na pozemku: pozemková parcela číslo : 122/2, 123/1, 123/2, 124, 132/5, 455, 456, 457, 458, 459, 460, 462, 463, 464/1, 464/2, 469/1, 472/8, 482/2 **v katastrálním území Vícenice u Dolních Lažan;**

na pozemku: pozemková parcela číslo : 201/1, 204/1, 209/1, 209/3, 214/1, 351/1  
**v katastrálním území Popovice nad Rokytnou;**

na pozemku: pozemková parcela číslo : 85/1, 86, 89/1, 91/3, 91/4, 93, 95/1, 98, 101/2, 102/2, 102/7, 103, 104, 105, 106, 107, 108, 109, 110, 114, 118/3, 118/5, 125, 126, 128, 148/2, 148/3, 443, 710 **v katastrálním území Kracovice;**



na pozemku: pozemková parcela číslo : 285/3, 285/4, 285/7, 285/12, 314, 341, 536/1, 537/1, 537/2 **v katastrálním území Říčov;**

na pozemku: pozemková parcela číslo : 179, 180, 181, 182, 183, 184, 186/7, 186/8, 188/7, 188/8, 190/13, 190/18, 190/19, 190/20, 194/15, 194/32, 194/44, 194/52, 195/15, 195/16, 204/46, 204/47, 204/80, 204/84, 206/44, 228/6, 229/19, 229/20, 229/21, 229/22, 229/34, 229/61, 229/62, 229/63, 229/70, 229/71, 229/72, 269, 270/1, 272/1, 272/2 **v katastrálním území Milatice;**

na pozemku : stavební parcela číslo : 120, 129

na pozemku: pozemková parcela číslo : 121/1, 121/3, 121/4, 121/5, 121/6, 121/9, 121/21, 121/25, 121/36, 121/37, 121/38, 121/39, 123/1, 123/45, 123/59, 123/60, 123/61, 123/62, 124, 125, 129/1, 129/2, 130/1, 130/2, 131, 170/1, 170/2, 175/2, 175/3, 177/3, 177/7, 177/8, 179/13, 179/14, 185/1, 186, 187, 188, 189/2, 190/1, 190/2, 191, 192, 193/1, 193/2, 194, 195/1, 195/2, 196/1, 197/1, 198, 199/2, 200, 201/1, 201/3, 201/4, 201/5, 201/6, 202, 210, 211, 213, 214, 215/1, 215/2, 215/3, 216/1, 217/1, 218/3, 219, 220, 222, 223, 395/3, 403, 410, 412, 413, 417, 419/1, 421, 423 **v katastrálním území Horní Újezd u Třebíče;**

na pozemku: pozemková parcela číslo : 122, 123, 124/1, 124/24, 126/2, 127, 128, 129, 130, 131, 326/1, 326/2, 326/3, 326/4, 326/5, 326/6, 326/8, 326/9, 326/31, 503/6, 504/4, 505/1, 506/1, 507/15, 510, 511, 512, 513, 548, 549, 550/1, 587, 588, 589, 590, 591, 594/1, 594/2, 618, 619, 637, 638, 639/1, 643/1 **v katastrálním území Lesůňky;**

na pozemku : stavební parcela číslo : 92/5

na pozemku: pozemková parcela číslo : 590/13, 590/14, 595, 596/1, 596/15, 597/1, 597/2, 597/3, 759, 780, 781, 782, 783, 784, 785, 786, 787, 788, 789, 790, 832, 833/1, 833/8, 833/9, 833/10, 833/11, 833/12, 834/3, 836, 837, 838/1, 838/2, 840/2, 847/2, 847/3, 847/4, 847/6, 847/7, 847/8, 847/9, 847/10, 847/12, 847/14, 848, 849, 850, 851, 854, 855, 856, 858, 869, 870, 871, 951/1, 952/1, 952/2, 955/1, 956/1, 969, 971/1, 971/2, 972/1, 1004/2, 1005/1, 1007, 1008 **v katastrálním území Mastník;**

na pozemku : stavební parcela číslo : 77

na pozemku: pozemková parcela číslo : 75/1, 75/2, 75/7, 75/8, 75/9, 75/10, 75/11, 75/12, 75/13, 75/14, 77/1, 78, 79, 80, 234/6, 234/7, 234/8, 234/9, 234/10, 234/12, 249/1, 249/9, 249/10, 249/11, 249/12, 257/3, 257/10, 257/18, 257/20, 257/21, 281/1, 281/2, 299/22, 299/47, 317, 320, 326, 338, 339, 342, 378/5, 378/6, 378/7, 378/8, 378/9, 399/1, 408, 409, 507, 531, 544/11, 617, 618, 619, 620, 621, 622, 623, 624, 625, 626, 627, 628, 629, 630/1, 631, 632, 633, 634, 635, 639, 640, 641, 644, 645, 646, 647, 649, 650, 655, 670/1, 710, 717, 721, 726, 730, 733, 740, 741, 750, 762/1, 768, 769, 774, 775, 782, 1330, 1339/5, 1339/6, 1339/7, 1394, 1420/8, 1479, 1480/1, 1619, 1921/2, 1633/1, 1633/11, 1633/19, 1636, 1638, 1645/1, 1649 **v katastrálním území Mikulovice;**

na pozemku: pozemková parcela číslo : 25, 26, 30, 32/1, 425/2, 425/14, 425/15, 425/16, 425/17, 425/18, 425/19, 425/20, 425/21, 425/22, 425/23, 425/24, 425/25, 425/26, 425/27, 425/28, 425/29, 425/30, 425/31, 425/32, 425/33, 425/34, 425/35, 425/36, 425/37, 425/38, 425/39, 425/40, 425/41, 425/58, 425/59, 425/60, 425/62, 425/63, 425/64, 425/65, 425/66, 425/67, 425/68, 425/69, 425/70, 425/71, 425/72, 425/73, 425/74, 425/75, 425/76, 425/77, 425/78, 425/79, 425/80, 425/81, 425/82, 425/83, 425/84, 425/85, 425/86, 425/87, 425/88, 425/89, 425/90, 425/91, 425/92, 425/93, 425/94, 425/95, 425/96, 425/97, 481/42, 481/46, 481/47, 482, 559/7, 560, 569, 570/1, 570/2, 571, 572, 573, 574, 577, 580/1, 580/2, 581, 582, 607/2, 607/8, 608/6, 608/7, 728/1, 728/18, 728/21, 728/22, 728/23, 756, 757/2, 758, 759/1, 759/2, 759/3, 759/4, 759/5, 759/6, 759/7, 759/8, 759/9, 759/10, 759/11, 759/12, 759/13, 759/14, 759/15, 759/17, 759/18, 759/19, 760/1, 760/2, 760/3, 760/13, 761/8, 762/2, 763/2, 763/8, 763/9, 764, 765/5, 791/1, 791/2, 796/2, 796/3, 796/6, 796/17, 796/18, 796/23, 796/24, 796/25, 796/26, 796/27, 796/28, 796/29, 796/30, 796/31, 796/32, 811, 812, 825/4, 828/1, 833, 834/1, 834/2, 834/4, 834/5, 835/1, 856, 858, 881/3, 881/4, 881/5, 881/6, 881/7, 881/8, 881/9, 881/10, 881/11, 881/12, 881/60, 881/61, 881/82, 881/83, 881/85, 881/96, 881/97,



881/98, 881/99, 881/100, 881/101, 881/102, 881/103, 881/104, 881/105, 881/106, 881/107, 881/108, 881/109, 881/110, 881/111, 881/112, 881/113, 881/114, 881/115, 881/116, 881/117, 881/118, 881/119, 881/120, 881/221, 881/122, 881/138, 881/139, 881/140, 883/1, 883/2, 884, 901, 902, 903, 904, 888/3 **v katastrálním území Lukov u Moravských Budějovic;**

na pozemku : stavební parcela číslo : 1716, 2762

na pozemku: pozemková parcela číslo : 708/21, 708/24, 708/27, 716, 722, 723, 724, 726, 727, 728, 737/1, 737/14, 737/20, 737/31, 737/32, 737/33, 737/35, 737/36, 737/37, 737/39, 737/41, 737/77, 737/78, 737/79, 745, 746, 747, 749/1, 749/2, 751, 760/2, 760/13, 889, 890, 901, 902, 903, 904, 907, 909/2, 910, 913, 935/36, 935/37, 935/38, 935/39, 935/41, 935/43, 935/44, 935/45, 1280, 1281/1, 1288, 1289, 1297, 1298, 1304/3, 1304/4, 1304/5, 1304/6, 1305, 1306, 1314, 1317, 1324, 1325, 1332, 1335/1, 1335/2, 1337/1, 1337/2, 1337/3, 1337/4, 1337/9, 4185/1, 4185/2, 4191/2 **v katastrálním území Moravské Budějovice;**

na pozemku: pozemková parcela číslo : 207/1, 373/1, 373/2, 374, 412/1, 413/1, 414, 415, 416, 417/1, 418, 1249, 1263/1, 1263/7, 1263/8, 1263/17, 1265, 1266, 1267, 1268, 1269, 1271, 1273, 1307, 1308, 1309, 1310, 1311, 1312, 1313, 1314/1, 1322, 1323, 1324, 1326/2, 1327/1, 1327/4, 1327/40, 1327/41, 1327/42, 1327/43, 1327/44, 1327/45, 1327/46, 1327/47, 1327/48, 1327/54, 1327/55, 1327/61, 1327/62, 1327/63, 1327/64, 1327/65, 1327/66, 1327/67, 1348/2, 1357, 1358/1, 1529, 1530/1, 1536, 1537, 1538, 1539/2, 1540, 1606/2, 1612 **v katastrálním území Stařeč.**

**Městský úřad Třebíč, odbor výstavby,** jako stavební úřad příslušný dle ustanovení § 13 odst. 1 písm. c) zákona č. 183/2006 Sb., o územním plánování a stavebním řádu (stavební zákon), ve znění pozdějších právních předpisů (dále jen "stavební zákon"), posoudil žádost podle § 90 a dále podle § 79 odst. 1 stavebního zákona a na základě tohoto posouzení podle § 92, odst. 1 stavebního zákona ve spojitosti s § 9 vyhl. č. 503/2006 Sb., o podrobnější úpravě územního rozhodování, územního opatření a stavebního řádu, ve znění pozdějších předpisů

## **v y d á v á**

### **rozhodnutí o umístění stavby:**

#### **„V 5523 - Výměna vedení 110 kV“**

(výměna stávajícího 110 kV vedení V 5523 Mor. Budějovice - Říčov v délce 13,196 km).

na pozemku: pozemková parcela číslo: 228, 229, 230, 231, 232, 233, 234, 235, 236 **v katastrálním území Bohušice;**

na pozemku: pozemková parcela číslo : 78/7, 81, 82, 83, 84, 85, 90/1, 90/2, 91, 103/1, 112, 123/1, 123/2, 123/7, 123/10, 123/11, 123/12, 486 **v katastrálním území Dolní Lažany;**

na pozemku: pozemková parcela číslo : 122/2, 123/1, 123/2, 124, 132/5, 455, 456, 457, 458, 459, 460, 462, 463, 464/1, 464/2, 469/1, 472/8, 482/2 **v katastrálním území Vícenice u Dolních Lažan;**

na pozemku: pozemková parcela číslo : 201/1, 204/1, 209/1, 209/3, 214/1, 351/1 **v katastrálním území Popovice nad Rokytnou;**



na pozemku: pozemková parcela číslo : 85/1, 86, 89/1, 91/3, 91/4, 93, 95/1, 98, 101/2, 102/2, 102/7, 103, 104, 105, 106, 107, 108, 109, 110, 114, 118/3, 118/5, 125, 126, 128, 148/2, 148/3, 443, 710 **v katastrálním území Kracovice;**

na pozemku: pozemková parcela číslo : 285/3, 285/4, 285/7, 285/12, 314, 341, 536/1, 537/1, 537/2 **v katastrálním území Říčov;**

na pozemku: pozemková parcela číslo : 179, 180, 181, 182, 183, 184, 186/7, 186/8, 188/7, 188/8, 190/13, 190/18, 190/19, 190/20, 194/15, 194/32, 194/44, 194/52, 195/15, 195/16, 204/46, 204/47, 204/80, 204/84, 206/44, 228/6, 229/19, 229/20, 229/21, 229/22, 229/34, 229/61, 229/62, 229/63, 229/70, 229/71, 229/72, 269, 270/1, 272/1, 272/2 **v katastrálním území Milatice;**

na pozemku : stavební parcela číslo : 120, 129

na pozemku: pozemková parcela číslo : 121/1, 121/3, 121/4, 121/5, 121/6, 121/9, 121/21, 121/25, 121/36, 121/37, 121/38, 121/39, 123/1, 123/45, 123/59, 123/60, 123/61, 123/62, 124, 125, 129/1, 129/2, 130/1, 130/2, 131, 170/1, 170/2, 175/2, 175/3, 177/3, 177/7, 177/8, 179/13, 179/14, 185/1, 186, 187, 188, 189/2, 190/1, 190/2, 191, 192, 193/1, 193/2, 194, 195/1, 195/2, 196/1, 197/1, 198, 199/2, 200, 201/1, 201/3, 201/4, 201/5, 201/6, 202, 210, 211, 213, 214, 215/1, 215/2, 215/3, 216/1, 217/1, 218/3, 219, 220, 222, 223, 395/3, 403, 410, 412, 413, 417, 419/1, 421, 423 **v katastrálním území Horní Újezd u Třebíče;**

na pozemku: pozemková parcela číslo : 122, 123, 124/1, 124/24, 126/2, 127, 128, 129, 130, 131, 326/1, 326/2, 326/3, 326/4, 326/5, 326/6, 326/8, 326/9, 326/31, 503/6, 504/4, 505/1, 506/1, 507/15, 510, 511, 512, 513, 548, 549, 550/1, 587, 588, 589, 590, 591, 594/1, 594/2, 618, 619, 637, 638, 639/1, 643/1 **v katastrálním území Lesůňky;**

na pozemku : stavební parcela číslo : 92/5

na pozemku: pozemková parcela číslo : 590/13, 590/14, 595, 596/1, 596/15, 597/1, 597/2, 597/3, 759, 780, 781, 782, 783, 784, 785, 786, 787, 788, 789, 790, 832, 833/1, 833/8, 833/9, 833/10, 833/11, 833/12, 834/3, 836, 837, 838/1, 838/2, 840/2, 847/2, 847/3, 847/4, 847/6, 847/7, 847/8, 847/9, 847/10, 847/12, 847/14, 848, 849, 850, 851, 854, 855, 856, 858, 869, 870, 871, 951/1, 952/1, 952/2, 955/1, 956/1, 969, 971/1, 971/2, 972/1, 1004/2, 1005/1, 1007, 1008 **v katastrálním území Mastník;**

na pozemku : stavební parcela číslo : 77

na pozemku: pozemková parcela číslo : 75/1, 75/2, 75/7, 75/8, 75/9, 75/10, 75/11, 75/12, 75/13, 75/14, 77/1, 78, 79, 80, 234/6, 234/7, 234/8, 234/9, 234/10, 234/12, 249/1, 249/9, 249/10, 249/11, 249/12, 257/3, 257/10, 257/18, 257/20, 257/21, 281/1, 281/2, 299/22, 299/47, 317, 320, 326, 338, 339, 342, 378/5, 378/6, 378/7, 378/8, 378/9, 399/1, 408, 409, 507, 531, 544/11, 617, 618, 619, 620, 621, 622, 623, 624, 625, 626, 627, 628, 629, 630/1, 631, 632, 633, 634, 635, 639, 640, 641, 644, 645, 646, 647, 649, 650, 655, 670/1, 710, 717, 721, 726, 730, 733, 740, 741, 750, 762/1, 768, 769, 774, 775, 782, 1330, 1339/5, 1339/6, 1339/7, 1394, 1420/8, 1479, 1480/1, 1619, 1921/2, 1633/1, 1633/11, 1633/19, 1636, 1638, 1645/1, 1649 **v katastrálním území Mikulovice;**

na pozemku: pozemková parcela číslo : 25, 26, 30, 32/1, 425/2, 425/14, 425/15, 425/16, 425/17, 425/18, 425/19, 425/20, 425/21, 425/22, 425/23, 425/24, 425/25, 425/26, 425/27, 425/28, 425/29, 425/30, 425/31, 425/32, 425/33, 425/34, 425/35, 425/36, 425/37, 425/38, 425/39, 425/40, 425/41, 425/58, 425/59, 425/60, 425/62, 425/63, 425/64, 425/65, 425/66, 425/67, 425/68, 425/69, 425/70, 425/71, 425/72, 425/73, 425/74, 425/75, 425/76, 425/77, 425/78, 425/79, 425/80, 425/81, 425/82, 425/83, 425/84, 425/85, 425/86, 425/87, 425/88, 425/89, 425/90, 425/91, 425/92, 425/93, 425/94, 425/95, 425/96, 425/97, 481/42, 481/46, 481/47, 482, 559/7, 560, 569, 570/1, 570/2, 571, 572, 573, 574, 577, 580/1, 580/2, 581, 582, 607/2, 607/8, 608/6, 608/7, 728/1, 728/18, 728/21, 728/22, 728/23, 756, 757/2, 758, 759/1, 759/2, 759/3, 759/4, 759/5, 759/6, 759/7, 759/8, 759/9, 759/10, 759/11, 759/12, 759/13, 759/14, 759/15, 759/17, 759/18, 759/19, 760/1, 760/2, 760/3, 760/13, 761/8, 762/2, 763/2,



763/8, 763/9, 764, 765/5, 791/1, 791/2, 796/2, 796/3, 796/6, 796/17, 796/18, 796/23, 796/24, 796/25, 796/26, 796/27, 796/28, 796/29, 796/30, 796/31, 796/32, 811, 812, 825/4, 828/1, 833, 834/1, 834/2, 834/4, 834/5, 835/1, 856, 858, 881/3, 881/4, 881/5, 881/6, 881/7, 881/8, 881/9, 881/10, 881/11, 881/12, 881/60, 881/61, 881/82, 881/83, 881/85, 881/96, 881/97, 881/98, 881/99, 881/100, 881/101, 881/102, 881/103, 881/104, 881/105, 881/106, 881/107, 881/108, 881/109, 881/110, 881/111, 881/112, 881/113, 881/114, 881/115, 881/116, 881/117, 881/118, 881/119, 881/120, 881/221, 881/122, 881/138, 881/139, 881/140, 883/1, 883/2, 884, 901, 902, 903, 904, 888/3 **v katastrálním území Lukov u Moravských Budějovic;**

na pozemku : stavební parcela číslo : 1716, 2762

na pozemku: pozemková parcela číslo : 708/21, 708/24, 708/27, 716, 722, 723, 724, 726, 727, 728, 737/1, 737/14, 737/20, 737/31, 737/32, 737/33, 737/35, 737/36, 737/37, 737/39, 737/41, 737/77, 737/78, 737/79, 745, 746, 747, 749/1, 749/2, 751, 760/2, 760/13, 889, 890, 901, 902, 903, 904, 907, 909/2, 910, 913, 935/36, 935/37, 935/38, 935/39, 935/41, 935/43, 935/44, 935/45, 1280, 1281/1, 1288, 1289, 1297, 1298, 1304/3, 1304/4, 1304/5, 1304/6, 1305, 1306, 1314, 1317, 1324, 1325, 1332, 1335/1, 1335/2, 1337/1, 1337/2, 1337/3, 1337/4, 1337/9, 4185/1, 4185/2, 4191/2 **v katastrálním území Moravské Budějovice;**

na pozemku: pozemková parcela číslo : 207/1, 373/1, 373/2, 374, 412/1, 413/1, 414, 415, 416, 417/1, 418, 1249, 1263/1, 1263/7, 1263/8, 1263/17, 1265, 1266, 1267, 1268, 1269, 1271, 1273, 1307, 1308, 1309, 1310, 1311, 1312, 1313, 1314/1, 1322, 1323, 1324, 1326/2, 1327/1, 1327/4, 1327/40, 1327/41, 1327/42, 1327/43, 1327/44, 1327/45, 1327/46, 1327/47, 1327/48, 1327/54, 1327/55, 1327/61, 1327/62, 1327/63, 1327/64, 1327/65, 1327/66, 1327/67, 1348/2, 1357, 1358/1, 1529, 1530/1, 1536, 1537, 1538, 1539/2, 1540, 1606/2, 1612 **v katastrálním území Stařeč.**

#### **Stavba obsahuje :**

**Předmětem výměny vedení 110 kV bude úsek od stožáru č.25 po rozvodnu Rz Řípv. V současné době je vedení provedeno fázovými vodiči AlFe 185 mm<sup>2</sup> a použity jsou stožáry typu „Sedlák“. Tyto budou nahrazeny novými stožáry typu „Soudek“. Výměnou dojde k redukci podpěrných bodů vedení o cca 30%. V celém úseku budou instalovány nové fázové vodiče AlFe 243-AL1/39-ST1A včetně izolátorových závěsů, příslušných armatur a kombinované zemnicí lano.**

#### **Podmínky :**

**Pro umístění stavby se stanovují tyto podmínky:**

##### **1. Funkční poslání:**

Stavba slouží na přenos elektrické energie mezi rozvodnami Moravské Budějovice a Řípv. V trase bude rozmístěno 57 ks nových stožárů. Účelem rekonstrukce vedení je zvýšení spolehlivosti dodávky elektrické energie a snížení provozních ztrát.

##### **2. Architektonické a urbanistické podmínky:**

Je navržena výměna vedení 110 kV od stožáru č.25 po rozvodnu Rz Řípv. V současné době je vedení provedeno fázovými vodiči AlFe 185 mm<sup>2</sup> a použity jsou stožáry typu „Sedlák“. Tyto budou nahrazeny novými stožáry typu „Soudek“. Výměnou dojde k redukci podpěrných bodů vedení o cca 30%. V celém úseku budou instalovány nové fázové vodiče AlFe 243-AL1/39-ST1A včetně izolátorových závěsů, příslušných armatur a kombinované zemnicí lano. Nově navržené stožáry budou jednodřívkové, ocelové, příhradové konstrukce. Ocelová konstrukce stožárů bude žárově pozinkována. Základy stožárů budou blokové, zhotovené z betonu min. tř. C20/25. K uzemnění ocelových stožárů slouží pouze patka stožáru, přídatné uzemnění bude realizováno pomocí zemnicího pásu FeZn.



3. Investor si zajistí před zahájením prací vytyčení podzemních vedení přímo v terénu a dodrží podmínky správců inženýrských sítí uvedené v doložených vyjádřeních, stanoviscích, a to zejména:

E.ON Servisní, s.r.o. (ze dne 5.12.2016, zn.: D8626-16152984);

itself s.r.o. (ze dne 17.6.2015, č.v.: 15/002228);

02 Czech Republic, a.s. (ze dne 6.5.2015, č.j.: 591447/15);

RWE Distribuční služby, s.r.o. (ze dne 8.6.2015, zn.:5001115712);

VAS, a.s., divize Třebíč (ze dne 1.6.2015, č.j.: TR/3263/2015-Ba).

#### 4. Podmínky plynoucí z požadavků účastníků řízení a dotčených orgánů:

**KRAJSKÝ ÚŘAD KRAJE VYSOČINA, Odbor životního prostředí a zemědělství ze dne 22.12.2016, č.j. KUJI 96270/2016 OZPZ 1/2016 Ča:**

##### 1. Vyjádření z hlediska zákona č. 100/2001 Sb., o posuzování vlivů na životní prostředí a o změně některých souvisejících zákonů, v platném znění (dále jen „zákon o EIA“)

KrÚ, OŽPZ jako příslušný úřad dle § 22 písmene a) zákona o EIA uvádí, že k záměru „V5523 - výměna vedení 110 kV“ bylo provedeno zjišťovací řízení se závěrem, že záměr nemá významný vliv na životní prostředí a nebude dále posuzován podle zákona o EIA (závěr zjišťovacího řízení ze dne 25. 10. 2016, č.j. 73336/ENV/16, kód záměru OV7152). Příslušným úřadem k provedení zjišťovacího řízení bylo Ministerstvo životního prostředí. Došlo-li v dokumentaci pro povolení stavby oproti záměru posouzenému ve zjišťovacím řízení ke změnám, je třeba pro účely posouzení významnosti těchto změn předložit Ministerstvu životního prostředí jejich úplný popis.

Toto vyjádření není rozhodnutím ve smyslu zákona č. 500/2004 Sb., správní řád, v platném znění a nelze se proti němu odvolat. Rovněž nenahrazuje vyjádření dotčených správních úřadů ani příslušná povolení podle zvláštních právních předpisů.  
Vypracovala: Ing. Markéta Čadová (tel.: 564 602 530)

##### 2. Vyjádření z hlediska zákona č. 114/1992 Sb., o ochraně přírody a krajiny, ve znění pozdějších předpisů

Záměrem nebudou dotčeny lokality soustavy Natura 2000 ani žádná maloplošná zvláště chráněná území. Pro ověření aktuálního stavu stavbou dotčeného území byly provedeny průzkumy (floristický, vertebratologický a entomologický), které potvrdily výskyt 0 zvláště chráněných druhů rostlin, 8 zvláště chráněných druhů bezobratlých ve vybraných vegetačních segmentech trasy a 38 zvláště chráněných druhů obratlovců v celé délce trasy. Biologické hodnocení podle § 67 zákona č. 114/1992 Sb., předpokládá mírně negativní zásah do přirozeného vývoje vybraných zvláště chráněných druhů živočichů a z důvodů minimalizace negativních vlivů navrhuje opatření nutná k prevenci, omezení, vyloučení a kompenzaci negativních účinků spojených s realizací daného záměru. Souhrnně se jedná především o tato doporučení:

- do rybníků, vodních toků a mokřadů v nivách v celé trase není možné zasahovat a vjíždět mechanizací,
- do segmentů 5,10,12,42,98,105,113,131,134 (toky a údolní nivy, rybníky) nebudou umístována stožárová místa,
- kácení dřevin bude provedeno v období mimo doby hnízdění ptactva, tj. kácení nebude probíhat v měsících III.-VIII,
- do segmentů 5,10,13,62,98,113,125,127 (hodnotná přírodní stanoviště) nebudou umístována stožárová místa,
- nezasahovat do vodních toků s výskytem raka říčního (segment 5 a 12),
- situovat sloupy vedení mimo nivní louku (segment 13), provedení prací v jiném případě přesunout do období mimo vegetační sezonu,



- □ situovat sloupy vedení mimo oblast zahrádek (segment 92 a 95), provedení prací v jiném případě přesunout do období mimo vegetační sezónu,
- □ situovat sloupy vedení mimo oblast zahrádek (segment 92 a 95), provedení prací v jiném případě přesunout do období mimo vegetační sezónu,
- □ situovat sloupy vedení mimo výslunnou stráň (segment 122 a 125), provedení prací v jiném případě přesunout do období mimo vegetační sezónu,
- □ v prostoru jižně od Horního Újezdu (úsek segmentů 22-29) z důvodu ochrany na zemi hnízdících druhů - koroptev polní, křepelka polní, čejka obecná, vyloučit provádění prací v době hnízdění tj. od lil. do VI. měsíce,
- □ v prostoru entomologických lokalit (segment E1, E2 a E3) neprovádět kácení stávajících vrbových porostů a keřů hlohů,
- □ po dobu realizace výstavby záměru zajistit „biologický stavební dozor“, který bude prováděn odborně způsobilou osobou.

Navržená opatření byla zohledněna v Oznámení záměru, kapitole D.I.7.2 a D. IV. dle zákona č. 100/2001 Sb., o posuzování vlivů na životní prostředí. Kácení dřevin není v průběhu rekonstrukce uvažováno. Požadavek na vyloučení provádění prací v měsících III. - VI. v segmentech 22-29 a vyloučení provádění prací ve vegetačním období v segmentu 14 bude začleněn do plánu organizace výstavby. Zákres přístupových cest v předložené situační mapě koresponduje s požadavkem na vyloučení pojezdů těžkou mechanizací v hodnotných přírodních stanovištích. Z tohoto důvodu **doporučujeme** ještě zvážit navržený přístup na staveniště ke sloupu č. 33 v segmentu 14, který je trasován z JV strany přes nivní louku, která je potenciálním biotopem chráněného modráska bahenního. Dle leteckého snímku se jako kratší varianta jeví polní cesta ze severozápadu.

KrÚ OŽPZ považuje navržená opatření za dostatečná a nemá dalších připomínek. Vychází přitom z úvahy, že při realizaci stavby budou **splněny** výše uvedené požadavky minimalizující negativní vliv na chráněné druhy živočichů a ve spolupráci s „biologickým dozorem“ budou řešeny situace dle aktuálních podmínek. „Biologický dozor“ zašle KrÚ OŽPZ **závěrečnou zprávu** o průběhu stavby z hlediska ochrany flóry a fauny.

Vypracovala: Ing. Dagmar Santander G. Morávková (tel.: 564 602 521)

### **3. Vyjádření z hlediska zákona č. 254/2001 Sb., o vodách a o změně některých zákonů (vodní zákon), ve znění pozdějších předpisů**

Vyjádření z hlediska vodního zákona je v působnosti obecního úřadu obce s rozšířenou působností, v tomto případě Městského úřadu Třebíč, odboru životního prostředí, který je podle § 106 vodního zákona příslušným vodoprávním úřadem.

Vypracoval: Mgr. Jaroslav Mikyňa (tel.: 564 602 267)

### **4. Vyjádření z hlediska zákona č. 289/1995 Sb., o lesích a o změně a doplnění některých zákonů (lesní zákon), ve znění pozdějších předpisů (dále jen „lesní zákon“)**

Krajský úřad Kraje Vysočina, odbor životního prostředí a zemědělství, jako orgán státní správy lesů podle § 47 odst. 1) písm. b) zákona o lesích a o změně a doplnění některých zákonů, (lesní zákon), ve znění pozdějších předpisů (dále jen „zákon o lesích“<sup>14</sup>), sděluje následující:

Jelikož z předloženého návrhu nevyplývá, že by mělo stavbou docházet k dotčení pozemků určených k plnění funkcí lesa v rozsahu 1ha a více, nemá krajský úřad, státní správa lesů, k tomuto projektu připomínek. Pokud by stavbou mělo docházet k dotčení pozemků určených k plnění funkcí lesa v rozsahu do 1 ha a zároveň se stavba bude se realizovat do 50m od pozemků určených k plnění funkcí lesa, proto je k záměru příslušný vyjadřovat se, ve smyslu § 14 odst. 2 zákona o lesích, obecní úřad obce s rozšířenou působností - Městský úřad Třebíč, odbor životního prostředí.

Zároveň sdělujeme, že krajský úřad je kompetentní vyjadřovat se ve smyslu § 48a odst. 2 písm. d) lesního zákona k návrhům tras celostátních a tranzitních liniových staveb a jejich součástí v územní působnosti krajů. Z předložené dokumentace je zřejmé, že záměr není v rozporu s účelem zákona o lesích a bylo by možné vydat k němu kladné stanovisko

Vypracovala: Bc. Jitka Novotná (tel.: 564 602 208)



5. Vyjádření z hlediska ochrany zemědělského půdního fondu dle zákona č. 334/1992 Sb., o ochraně zemědělského půdního fondu (dále jen „zákon o ochraně ZPF“)

V Oznámení záměru bylo dotčení zemědělského půdního fondu vyhodnoceno následovně:

„K dočasnému záboru dojde souvislosti s umístěním stožárů (přičemž **každý z nich bude mít zabranou plochu do cca 9 m<sup>2</sup>, tj. významně nižší než 30 m<sup>2</sup>**), a to po dobu životnosti vedení. Rozsah uvažovaného záboru je srovnatelný s dočasným zábohem vedení stávajícího, nárůst v rámci jednotlivých stožárů je kompenzován snížením počtu stožárů. Při rekonstrukci budou využita stávající stožárová místa. Nejedná se tedy o zásah do původního půdního profilu, ale již dříve převrstvených horizontů.“

Podle údajů, uvedených v závěru zjišťovacího řízení, je nové vedení vedeno v trase současného vedení v celé délce.

V předložené dokumentaci se uvádí:

### 2.3 Zhodnocení polohy a stavu staveniště

Hlavním stavenišťem jsou pracovní plochy situované v ochranném pásmu dotčeného vedení v následujícím rozsahu:

- **plochy 35x20 m pro každý stožár** (výkop, betonování a montáž stožáru)
- **plochy 20x20 m z obou stran při výstužných stožárech** (umístění brzd a navijáku)
- pás 2x4 m v celé délce vedení (pro montáž vodičů)

Vedlejším stavenišťem jsou plochy zařízení staveniště, skládky materiálu a ubytovací kapacity. Prostor pro skládku materiálu a ubytování pracovníků bude řešen v rámci POV stavby.

KrÚ, OŽPZ konstatuje, že **bylo zjištěno, že se významně liší údaje, projednané a schválené v procesu EIA (zábor ZPF na ploše pro jeden stožár nadzemního vedení do 9 m<sup>2</sup>) a údaje, uvedené v předložené dokumentaci (činnosti, vyžadující skryvku ornice na ploše 700 m<sup>2</sup> pro každý stožár a 400 m<sup>2</sup> zobou stran (to je 800 m<sup>2</sup>) při výstužných stožárech)**. Plocha vedlejšího staveniště **nebyla konkrétně definována (není zřejmé, zda dojde k záboru ZPF)**. Pokud je plocha vedlejšího staveniště umístěna na pozemcích, náležejících do ZPF, je nutné rovněž půdu odejmout.

Záměr vyžaduje udělení souhlasu k odnětí zemědělské půdy ze ZPF (v případě, že **trvalý zábor plochy pro jeden stožár bude do 30 m<sup>2</sup>, tak je nutno odejmout půdu na plochách, uvedených v projektové dokumentaci pouze dočasně, včetně předložení plánu rekultivace půdy v celé délce trasy**) před vydáním rozhodnutí dle zvláštních předpisů.

Vypracoval: Ing. Jaroslav Gottfried (tel.: 564 602 510) (otisk úředního razítka)

**Městský úřad Moravské Budějovice, Odbor dopravy a silničního hospodářství ze dne 10.01.2017, č.j. MUMB/ODSH/ 820/2017 vydává toto vyjádření podle § 155 zákon č. 500/2004 Sb. Správní řád.:**

Uvedeným stavebním záměrem na základě prostudování zaslané části projektové dokumentace, dojde k dotčení silnice II a III. tří. na území spadající do působnosti Městského úřadu Moravské Budějovice. Městský úřad Moravské Budějovice, odbor dopravy a silničního hospodářství po prostudování zaslané části projektové dokumentace souhlasí s výše uvedenou akcí za předpokladu splnění těchto podmínek:

- V případě uložení nových nadzemních i podzemních inženýrských sítí do místních komunikací a silnic II. a III. třídy, je nutno před vydáním územního rozhodnutí popř. stavebního povolení požádat odbor dopravy a silničního hospodářství MěÚ Moravské Budějovice o vydání povolení zvláštního užívání komunikace pro umístění inženýrských sítí v souladu s ust. § 25 odst. 6 písm. d) zákona o pozemních komunikacích. Žádost musí být doložena smlouvou o smlouvě budoucí o zřízení věcného břemene uzavřenou s vlastníkem pozemku, do kterých budou sítě uloženy.
- Pokud bude použito přechodné dopravní značení, musí být v dostatečném předstihu požádáno u našeho odboru o vydání souhlasu o přechodné dopravní stanovení úpravy



- provozu na pozemní komunikaci,
- Případné uzavírky nebo dopravní omezení na silnici II. a III. tř. budou projednány v souladu s § 24 zákona 13/1997 Sb., o pozemních komunikacích a podle § 39 vyhlášky 104/1997 Sb., kterou se provádí zákon o pozemních komunikacích.
- Případné povolení zvláštního užívání pozemní komunikace na silnici III. třídy pro provádění stavebních prací, bude požádáno na příslušném silničním úřadě v souladu s ust. § 25 zákona 13/1997 Sb., o pozemních komunikacích včas (min. 30 dní před zahájením prací).

**Městský úřad Třebíč, Odbor kanceláře vedení města ze dne 30.12.2016, č.j. OKVM 77998/16 - SPIS 15971/2016/Le/2:**

Na základě výše uvedené žádosti vydává zdejší úřad toto koordinované stanovisko:  
K záměru nemáme připomínky, pouze upozorňujeme na povinnosti v následujících oblastech:

**1. Vodní hospodářství**

- Na trase pravděpodobně dojde stavbou k souběhu, dotčení a křížení vodních toků, vodoprávní úřad bude vydávat souhlas se stavbou dle ustanovení § 17 zákona č. 254/2001 Sb., o vodách a o změně některých zákonů, ve znění pozdějších předpisů. K žádosti se potom dokládá stanovisko správců vodních toků a správce povodí, dále projektová dokumentace stavby a vyjádření příslušné obce, na jejímž území dojde k dotčení vodního toku.
- Stavebními pracemi a stavbou nesmí dojít ke zhoršení kvality povrchových a podzemních vod a nesmí být narušeny hydrogeologické poměry v daném území.
- Stavební mechanismy musí být v dobrém technickém stavu. Při realizaci vlastních prací budou použity mechanizační prostředky v řádném technickém stavu a bude dbáno o to, aby nedošlo k úniku látek, které mohou ohrozit jakost podzemních a povrchových vod.
- Pokud by mělo dojít při výstavbě k dotčení ochranných pásem vodních děl (vodovod, kanalizace, meliorační zařízení, apod.), nebo ke křížení s těmito vodními díly, je nutné prokazatelné písemné projednání se správcem či vlastníky těchto vodních děl.

**2. Ochrana přírody a krajiny**

Z hlediska ustanovení zákona č. 114/1992 Sb., o ochraně přírody a krajiny, § 5a odstavce 5 je každý, kdo buduje nebo rekonstruuje nadzemní vedení vysokého napětí povinen opatřit je ochrannými prostředky, které účinně zabrání usmrcování ptáků elektrickým proudem. V podkladech žádosti je uvedeno, že se jedná o vedení VVN, kde izolační závěsy pro svou délku vylučují možnost usmrcení ptáků elektrickým proudem, a proto se na vedení VVN nevztahuje povinnost opatřit vedení ochrannými prvky. Vzhledem k riziku, které představuje střet ptáků s vodiči VVN je nezbytné, navrhnout v trase optickou signalizaci (zviditelnění) vodičů.

**3. Ochrana ZPF**

Pokud trasa výše uvedené stavby

- bude v souladu se zásadami územního rozvoje, s platným územním plánem nebo s regulačním plánem,
- nebo je řešena v dokumentaci jiných staveb, pro které byl vydán souhlas s odnětím pozemků ze ZPF podle § 9 zákona č. 334/1992, Sb., o ochraně zemědělského půdního fondu ve znění pozdějších předpisů (dále jen "zákon"), orgán ochrany ZPF nebude vydávat vyjádření dle § 7 odst. 4 zákona.



Zároveň upozorňujeme, že

- žadatel (investor) zajistí na vlastní náklad řádné provedení skrývky kulturních vrstev půdy v šíři výkopové rýhy s odděleným ukládáním ornice a podorničí od ostatního výkopu na dotčených pozemcích,
- po ukončení stavebně - montážních prací budou veškeré povrchy pozemků, na kterých nebudou umístěny stavby, upraveny do původního stavu dle katastru nemovitostí a předány jejich uživatelům,
- žadatel (investor) zajistí provádění prací tak, aby na zemědělském půdním fondu a jeho vegetačním krytu došlo k co nejmenším škodám,
- pokud dojde k dotčení pozemků s vloženými investicemi do půdy (meliorační zařízení), investor zajistí opravu na vlastní náklady,
- celková doba stavby včetně zpětné rekultivace nesmí překročit 12 měsíců od zahájení prací.

#### 4. Ochrana PUPFL

Vzhledem k tomu, že se jedná o rekonstrukci stávajícího vedení a nedojde tedy k dotčení lesních

pozemků nad rámec stávající trasy, upouští orgán státní správy lesů od vydání závazného stanoviska dle

§14 odst. 2 zák. č. 289/1995 Sb., o lesích a o změně a doplnění některých zákonů a následného odnětí.

#### 5. Ochrana ovzduší

Předložený záměr nevyžaduje vydání závazného stanoviska z hlediska ochrany ovzduší dle § 11 odst. 3 zákona č. 201/2012 Sb., o ochraně ovzduší.

#### 6. Odpadové hospodářství

Jako orgán veřejné správy v oblasti odpadového hospodářství dle § 71 písm. k) zákona č. 185/2001 Sb., o odpadech, nemáme k uvedené akci námitek. Upozorňujeme, že.:

- s odpady, které vzniknou při realizaci stavby a při následném provozu, je původce odpadů povinen nakládat v souladu se zákonem č. 185/2001 Sb., o odpadech (zejména dle ustanovení § 12 a § 16)
- zákon č. 185/2001 Sb., o odpadech, se nevztahuje "podle § 2 odst. 3 pouze na nekontaminované zeminy a jiný přírodní nekontaminovaný materiál vytěžený během stavební činnosti, pokud je zajištěno, že materiál bude použit ve svém přirozeném stavu pro účely stavby na místě, na kterém byl vytěžen
- v případě, že výkopová zemina a jiný přírodní materiál vytěžený během stavební činnosti naplní pojem odpad, tj. nejsou vyjmuty ustanovením § 2 odst. 3 ze zákona č. 185/2001 Sb., o odpadech, je nutné s nimi nakládat v souladu se zákonem č. 185/2001 Sb., o odpadech
- při využití zemin a jiného přírodního materiálu vytěženého během stavební činnosti na povrchu terénu je nutné splnit podmínky uvedené ve vyhlášce č. 294/2005 Sb., o podmínkách ukládání odpadů na skládky a jejich využívání na povrchu terénu.

#### 7. Silniční správní úřad

1. Stavbou dojde k dotčení silničních zájmů sil. č. II/410 k.ú. Stařeč, 111/4103 k.ú. Kracovice, 111/36064 k.ú.

Mikulovice, 111/36072 k.ú. Horní Újezd, 111/36068 k.ú. Šebkovice a 111/36080 k.ú. Milatice z důvodu umístění inženýrských sítí na silničním pozemku a jeho blízkosti na námi spravovaném území.

2. Musí zůstat zachován průjezdní profil silnic při provádění prací i po realizaci a provoz na silnicích



nebude omezen a nebude narušena bezpečnost a plynulost provozu.

3. Křížení nadzemního vedení se silnicemi bude řešeno v souladu s ČSN 736201, oddíl 6, s patřičnou podjezdnou výškou.

4. Umístění případných nových podpěrných bodů nadzemní sítě bude realizováno pouze formou výměny za stávající podpěrné body se stejným umístěním mimo silniční pozemky a mimo ochranná pásma silnic.

V odůvodněných případech je lze umístit po odsouhlasení s vlastníkem komunikace Krajem Vysočina zastoupeným Krajskou správou a údržbou silnic Vysočiny, příspěvkovou organizací, provoz Třebíč, Hrotovická 1102, 674 82 Třebíč a odborem dopravy a komunálních služeb našeho úřadu na rozhraní vlastnických hranic, pokud bude zachován průjezdný profil silnice.

5. Před vydáním územního rozhodnutí, souhlasu, nebo veřejnoprávní smlouvy je třeba získat povolení silničního správního úřadu ke zvláštnímu užívání silnice, spočívajícím v umístění inženýrských sítí podle ust. § 25, odst. 6 písm. d) zákona č. 13/1997 Sb. Příslušným silničním správním úřadem je odbor dopravy a komunálních služeb našeho úřadu, kterému je třeba k žádosti o uvedené povolení předložit:

- Přehlednou situaci s vyznačeným průběhem vedení, ve které budou zvýrazněné úseky s vyznačením způsobu uložení, okótováním křížení a souběhu k ose silnice zpracovanou projektantem.

- Doklad o úhradě správního poplatku (1000,-Kč)

- Stanovisko Krajské správy a údržby silnic Vysočiny, Hrotovická 1102, 674 82 Třebíč

6. Před zásahem do silnice příp. do silničního pozemku je třeba požádat silniční správní úřad před započatím výkopových prací o povolení zvláštního užívání silnice pro provádění stavebních prací dle ust.

§ 25 odst. 6 písm. c) bod 3, případně o uzavírku.

7. Pokud bude při provádění prací nějakým způsobem omezen silniční provoz, musí zhotovitel před zahájením prací požádat náš úřad po předchozím písemném vyjádření Policie ČR DI Třebíč, o stanovení přechodné úpravy provozu.

#### 8. Státní památková péče

V rámci územního obvodu obce s rozšířenou působností Třebíč mají být zamýšlenou stavbou dotčena katastrální území Řípov, Stařeč, Kracovice, Mikulovice, Horní Újezd u Třebíče, Lesůňky, Milatice a Popovice nad Rokytnou. Na základě předložených podkladů můžeme konstatovat, že nemovité kulturní památky, které se na výše uvedených katastrálních územích nacházejí, nebudou v souvislosti s realizací zamýšlené stavby dotčeny. Na stavbou dotčených katastrálních územích se nenachází žádné plošně památkově chráněné území (památková rezervace, památková zóna či ochranné pásmo nemovité kulturní památky). V daném případě povinnost žádat k zamýšlené stavbě o vydání závazného stanoviska ve smyslu ustanovení § 14 odst. 1 a 2 zákona o památkové péči nevyplyvá.

Zamýšlenou stavbou budou dotčena území s archeologickými nálezy (dále též „UAN“) kategorie UAN I a UAN II. V uvedené souvislosti upozorňujeme na následující ustanovení zákona o památkové péči:



- z ustanovení § 22 odst. 2) Má-li se provádět stavební činnost na území s archeologickými nálezy, jsou stavebníci již od doby přípravy stavby povinni tento záměr oznámit Archeologickému ústavu (Archeologický ústav Akademie věd České republiky, pro území Moravy Archeologický ústav AV ČR, Brno, v. v. i., Čechyňská 363/19, 602 00 Brno, [sekretariat@arub.cz](mailto:sekretariat@arub.cz)) a umožnit jemu nebo oprávněné organizaci provést na dotčeném území záchranný archeologický výzkum. Je-li stavebníkem právnická osoba nebo fyzická osoba, při jejímž podnikání vzniká nutnost záchranného archeologického výzkumu, hradí náklady záchranného archeologického výzkumu tento stavebník; jinak hradí náklady organizace provádějící archeologický výzkum. Obdobně se postupuje, má-li se na takovém území provádět činnost, kterou by mohlo být ohroženo provádění archeologických výzkumů.

- ustanovení § 23 odst. 2) O archeologickém nález, který nebyl učiněn při provádění archeologických výzkumů, musí být učiněno oznámení Archeologickému ústavu nebo nejbližšímu muzeu buď přímo, nebo prostřednictvím obce, v jejímž územním obvodu k archeologickému nález došlo. Oznámení o archeologickém nález je povinen učinit nálezce nebo osoba odpovědná za provádění prací, při nichž došlo k archeologickému nález, a to nejpozději druhého dne po archeologickém nález nebo potom, kdy se o archeologickém nález dozvěděl.

- z ustanovení § 23 odst. 3) Archeologický nález i naleziště musí být ponechány beze změny až do prohlídky Archeologickým ústavem nebo muzeem, nejméně však po dobu pěti pracovních dnů po učiněném oznámení.

Výše uvedené povinnosti vyplývají povinným osobám přímo ze zákona, v tomto smyslu nestanovujeme žádné další individuální podmínky.

**Městský úřad Moravské Budějovice, odbor životního prostředí ze dne 30.11.2016, č.j. OŽP/27918/2016:**

Vyjadřujeme se z těchto hledisek:

1. Vodní hospodářství Bez připomínek.
2. Odpadové hospodářství

S odpady, které vzniknou při realizaci projektu, bude nakládáno v souladu s povinnostmi původců odpadů dle § 16 zák. č. 185/2001 Sb., o odpadech, ve znění pozdějších předpisů, Nebudou-li odpady Vámi využity, budou předány k využití popř. odstranění pouze oprávněné osobě k jejich

převzetí podle § 12 odst. 3 zákona o odpadech - např. skládka v Petrůvkách, skládka Bořek u Dačic, sběrný dvůr.

Opadem se nestává nekontaminovaná zemina a jiný přírodní materiál vytěžený během stavební činnosti, pokud bude použit v přirozeném stavu pro účely stavby v místě, kde byl vytěžen, např. k terénním úpravám.

Doklady o zákonném využití nebo odstranění odpadů budou předloženy na odbor ŽP před podáním žádosti o vydání kolaudačního souhlasu, případně před oznámením o užívání stavby. Z dokladů musí být patrné, jaký odpad a v jakém množství byl předán oprávněné osobě, identifikační údaje této osoby (název, sídlo, IČ) a datum předání odpadu.

3. Ochrana ovzduší. Bez připomínek.

4. Ochrana přírody a krajiny

Je nutno požádat o závazné stanovisko dle § 12 zákona č. 114/1992 Sb., o ochraně přírody a krajiny, ve znění pozdějších předpisů,



5. Ochrana ZPF

Podle předložené PD nedojde k dotčení zájmů ochrany ZPF. Stavba musí být dokončena do 1 roku od zahájení. Dotčené zemědělské pozemky musí být uvedeny do původního stavu.

6. Ochrana PUPFL

Nedotkne se zájmů ochrany PUPFL.

**POLICIE ČESKÉ REPUBLIKY, Krajské ředitelství policie kraje Vysočina, Územní odbor Třebíč, Dopravní inspektorát ze dne 20. srpna 2015, č.j. KRPJ-59884-1 /ČJ-2016-161006**

vydává souhlas se zvláštní užívaní komunikace (§25/6 písm. d) zák. 13/1997 Sb.) za splnění následujících podmínek: - práce v blízkosti komunikací při realizaci je nutno koncipovat takovým způsobem, aby byl v co nejmenší míře omezen silniční provoz, v případě nutného omezení silničního provozu pohybem stavebních mechanismů, pracovní činností apod. je nutno zdejšímu DI nejméně 30 dní před zamýšlenou realizací předložit návrh přechodného dopravního značení.

**DRÁŽNÍ ÚŘAD, NERUDOVA 1,779 00 OLOMOUC, ze dne 7. října 2015, č.j. MO-SOOI305/15-2/Vb DUCR-58791/15/Vb**

Souhlas vydává Drážní úřad za těchto podmínek

1. Stavba bude provedena podle dokumentace předložené Drážnímu úřadu. Případné změny této dokumentace je stavebník povinen předem projednat s Drážním úřadem.

2. Stavbou nesmí být nepříznivě ovlivněny drážní objekty a zařízení.

3. Na stavbě nesmějí být umístěna taková světla nebo barevné plochy, které by mohly vést k záměně s drážními znaky nebo mohly jinak ohrozit provoz dráhy.

4. Při provádění stavby nesmí být ohrožena bezpečnost a plynulost železničního provozu. Veškeré kroky při provádění stavby v obvodu dráhy - tj. harmonogram prací, nutná ochranná opatření, případné výluky kolejí, apod. je třeba řádně v předstihu projednat s provozovatelem dráhy.

5. Při provádění prací v obvodu dráhy musí stavební firma dodržovat vyhlášku Ministerstva dopravy č. 177/1995 Sb., kterou se vydává stavební a technický řád drah.

6. Stavba v řešeném území nesmí narušit stabilitu drážního tělesa výše uvedené železniční trati, musí být zabezpečena tak, aby nedocházelo k podmáčení drážního tělesa. •

7. Při realizaci prací budou dodrženy podmínky stanoviska SŽDC s.o., Oblastní ředitelství Brno, č.j. 15911/2015-SŽDC-ORBNO-OPS-59/15 ze dne 8.9.2015.

8. Před vydáním kolaudačního souhlasu je nutné požádat o souhlas s provozováním stavby u Drážního úřadu.

**Upozornění: Drážní úřad si vyhrazuje - po započetí stavby - právo výkonu státního dozoru ve věcech drah na výše uvedené stavbě se zaměřením na dodržování podmínek tohoto souhlasu ke zřízení stavby a se zaměřením na bezpečnost provozu dráhy a drážní dopravy v místě stavby.**

**Tento souhlas:**

- Je závazným stanoviskem podle § 149 zákona č. 500/2004 Sb., správní řád, ve znění pozdějších předpisů, které platí k žádosti o územní rozhodnutí (souhlas) i o povolení (ohlášení) stavby v souladu s § 4 odstavce 4 zákona č. 183/2006 Sb., o územním plánování a stavebním řádu, ve znění pozdějších předpisů.

- **Nenahrazuje** rozhodnutí, stanovisko, vyjádření, posouzení případně jiná opatření dotčených orgánů vyžadovaná zvláštními předpisy a stanovisko účastníků řízení.

**Obecní úřad Horní Újezd ze dne 11.08.2015, č.j. 241/15**

Obec Horní Újezd. Horní Újezd 3. 675 22 Stařeč **souhlasí s realizací** výše uvedené akce za následujících podmínek

- samotná realizace projektu nebude probíhat o víkendu tj. pátek - neděle, z důvodu



tréninku fotbalového mužstva TJ SOKOL Horní Újezd /pátek a fotbalových utkání klubu /sobota nebo neděle/. Umístění vedení se nachází přímo nad fotbalovým hřištěm, proto je nutno zabránit kolizi.

- na základě osobního jednání se zástupci firmy LDWIN BOHLMIA. s.r.o.. starostky obce Horní Újezd a předsedy LI SOKOL Horní Újezd dne 3.8.2015 došlo ke shodě na technické řešení, které b) lo zasláno na obec \ konečné podobě dne 5.8.2015.
- bude dodrženo technické řešení dle přiloženého nákresu.

**itself, s.r.o., Pálavské nám. 4343/11, Brno ze dne 17.06.2015, č.j. 15/002228:**

1. Trasu DOK-SELF zakreslit a popsat v projektové dokumentaci.

2. DOK-SELF je telekomunikační stavbou s ochranným pásmem 1,5 m od kabelů (HDPE trubek).

3. Při realizaci požadujeme:

a) Před zahájením zemních prací v ochranném pásmu DOK-SELF kontaktovat zástupce firmy itself s.r.o. (p. Samlík tel.: 603 582 603, e-mail: samlik@itself.cz). Pan Samlík případně provede vytyčení trasy DOK-SELF a odsouhlasí řešení případných kolizí stavby s vedením DOK-SELF.

b) Zemní práce v ochranném pásmu DOK-SELF (1,5 m) provádět ručně, pomocí strojní mechanizace pouze s nejvyšší opatrností a až po provedení ručně kopaných sond pro zjištění přesné polohy a hloubky vedení, trasu zabezpečit proti poškození od těžké mechanizace.

c) Při případném odkrytí DOK-SELF jej chránit proti poškození nepovolanou osobou a kontaktovat zástupce firmy itself s.r.o. – p. Samlík.

**d) Nad trasou DOK-SELF nebudovat objekty a zařízení, která by bránila v přístupu ke kabelům.**

e) Bez souhlasu fy itself nesnižovat vrstvu zeminy nad a pod DOK-SELF.

f) Před záhozem místa dotčení vyzvat kontaktní osobu firmy itself s.r.o. (p. Samlík) ke kontrole neporušenosti zařízení fy itself s.r.o. a k odsouhlasení prací provedených v ochranném pásmu KOK-SELF. O kontrole bude sepsán protokol (zápis do stavebního deníku).

Využívejte elektronickou formu žádosti o vyjádření na adrese <http://vyjadreni.itself.cz>

4. Pokud dojde při stavbě k poškození DOK-SELF, je nutno tuto skutečnost neprodleně ohlásit **Dohledovému centru** firmy itself s.r.o. - tel.: 533 383 383. V pracích je možno pokračovat až po projednání a schválení dalšího postupu odpovědným pracovníkem firmy itself s.r.o.

5. Po dokončení stavby požadujeme dodat geodetické zaměření míst střetu s našimi zájmy. Zaměření předejte Miluši Svobodové ([svobodova@itself.cz](mailto:svobodova@itself.cz), tel. 533 383 339). Při předávání nahlaste č. tohoto vyjádření.

6. Při poškození zařízení DOK-SELF, a to i při dodatečně zjištěném, bude požadována úhrada veškerých vzniklých nákladů.

7. Před vlastní realizací stavby si ověřte telefonicky aktuální stav našich sítí v dané lokalitě (možnost nové výstavby přístupové sítě – viz příloha).

**KRAJSKÁ SPRÁVA A ÚDRŽBA SILNIC VYSOČINY, ze dne 29.5.2015, č.j. TSÚ/Mu/006077/2014 vydává následující:**

- uvedená akce se dotýká zájmů silnic 11/152 k.ú. Moravské Budějovice, III/15227 k.ú.



Lukov u Moravských Budějovic, III/36078 k.ú. Dolní Lažany, III/36080 k.ú. Milatice, III/36068 k.ú. Šebkovice, III/36072 k.ú. Horní Újezd, III/36064 k.ú. Mikulovice, III/4103 k.ú. Kracovice, 11/410 k.ú. Stařeč,

- řešená výměna je plánovaná od stožáru č. 25 (k.ú. Dolní Lažany) po rozvodnu Řípo, část trasy směr Moravské Budějovice je plánována na rok 2027
- při akci dojde ke křížení silnic upraveným nadzemním vedením (ve stejné trase)
- nově osazované stožáry požadujeme umístit mimo silniční pozemky a mimo ochranná pásma silnic včetně uzemnění za dodržení podjezdové výšky dle ČSN
- **před realizací prací požadujeme předložit plán užívaných sjezdů ze silnic ve správě KSÚSV — k projednání a odsouhlasení - před zahájením prací požadujeme provést za přítomnosti investora a zástupce KSÚSV prohlídku a dokumentaci silnic v naší správě, které budou při akci používány**
- **požadujeme písemně předložit termín provádění prací, jméno a telefonické spojení na pracovníka, odpovědného za způsob provádění prací v návaznosti na silniční síť**
- poněvadž bude používána silniční síť pro manipulaci s materiálem, nesmí být nadměrně znečišťována, investor akce je v případě jakéhokoli znečištění povinen zajistit vždy neprodleně očištění silnice
- veškerá možná omezení silničního provozu na silniční síti ve správě KSÚSV včetně odpovídajícího dopravního značení je investor povinen odsouhlasit s Policií ČR, SDZ osadit a po celou dobu provádění prací za ně zodpovídat
- **požadujeme být zváni na kontrolní dny stavby**
- investor akce ponese po celou dobu provádění prací a pohybu vozidel zodpovědnost za škody, vzniklé na silničním majetku v souvislosti s touto akcí
- **požadujeme po ukončení prací provést kontrolu stavu dotčených silničních pozemků a veškeré škody na silničním majetku budou nárokovány na investorovi akce**
- v žádném případě nesmí dojít ke škodám na silničním majetku, podmáčení vozovky či poškození silničního příslušenství
- případné kácení na vlastní náklady včetně náhradní výsadby zajistí investor akce
- v případě jakýchkoli změn, nejasností či možnosti dalšího dotčení silničních zájmů či pozemků ve správě KSÚSV je nutno toto snášet organizací neprodleně projednat a odsouhlasit

**Povodí Moravy ze dne 18.8.2015, č.j. PMO28175/2015-203/IN:**

**Stanovisko správce povodí**

Na základě ustanovení § 54 odst. 4 zákona 254/2001 Sb. o vodách a o změně některých zákonů (vodní zákon) vydává Povodí Moravy, s. p., jako správce povodí následující

**stanovisko:**

a) z hlediska plánování v oblasti vod není uvedený záměr v rozporu se zájmy hájenými plánem oblasti povodí.

ty z hlediska dalších zájmů chráněných zákonem č. 254/2001 Sb., o vodách a o změně některých zákonů, souhlasíme s uvedeným záměrem.

**Upozorňujeme:**

- Při realizačních pracích nesmí dojít k znečištění podzemních a povrchových vod závadnými látkami ve smyslu § 39 zákona č. 254/2001 Sb., o vodách a o změně některých zákonů, zejména ropnými produkty ze stavebních a dopravních prostředků.
- Stavbou ani jejím provozem nesmí dojít ke zhoršení odtokových podmínek území a přilehlého vodního toku, ke zhoršení kvality povrchových a podzemních vod a k ohrožení jejich nezávadnosti.
- Odpad ze stavby bude likvidován v souladu se zákonem č. 185/2001 Sb.

Doba platnosti tohoto stanoviska je 2 roky, nebude-li využito pro vydání platného rozhodnutí



nebo opatření vodoprávního nebo jiného správního úřadu.

**ČEPS, a.s., Praha ze dne 20.12.2016, č.j. 1455/16/KOC/Ro/4**

**S uvedenou projektovou dokumentací souhlasíme, je v souladu s našimi podmínkami.**

**Před zahájením prací musí stavebník požádat o souhlas s činností v ochranném pásmu vedení. Souhlas s činností stanoví podmínky, za kterých je možné stavbu realizovat. Pro vydání souhlasu s činností v ochranném pásmu vedení je nutné předložit:**

- žádost o souhlas s činností v ochranném pásmu,
- mapu širších vztahů (již obdrženo),
- technickou zprávu (již obdrženo),
- katastrální mapu se zakreslením uvažované stavby (již obdrženo),
- posouzení křižovatky (již obdrženo).

**Správa železniční dopravní cesty, státní organizace, Brno ze dne 8.9.2015, č.j. 15911/2015-SDŽDC-OR BNO-OPS-59/15**

Správa železniční dopravní cesty, státní organizace, se stavbou situovanou v obvodu dráhy a ochranném pásmu dráhy souhlasí za předpokladu, že budou splněny následující podmínky:

1. Stavebník do doby zahájení stavebního řízení dodá na SŽDC, státní organizaci, Oblastní ředitelství Brno kopii souhlasu Drážního úřadu. Žádá se Drážní úřad, sekce stavební-oblast Olomouc, Nerudova 1, 779 00 Olomouc.

2. Výměnu vodičů lze provést ve výluce provozu železniční trati.

V případě požadavků na výluky provozu v úsecích Moravské Budějovice-Jaroměřice nad Rokytnou a Jaroměřice nad Rokytnou-Kojetice na Moravě si žadatel minimálně 90 dní před zahájením prací zažádá na OR Brno o výluky provozu, kontakt: pí. Ryšavá, tel. 972646597 a na SŽDC GR v Praze si uzavře smlouvu o výlukách, kontakt: p. Adamec, tel. 972244551.

V případě požadavků na výluky provozu v úseku Třebíč-Krahulov ve dne doporučuji využít plánovaných výluk s termínem konání výluk stanovených ročním plánem výluk, v případě požadavků na výluky provozu v noci si žadatel minimálně 90 dní před zahájením prací zažádá na OR Brno o výluky provozu, kontakt: pí. Ryšavá, tel. 972 646 597 a na SŽDC GR v Praze si uzavře smlouvu o výlukách, kontakt: p. Adamec, tel. 972 244 551.

Výluky provozu ve výše uvedených úsecích generují zastavení železničního provozu se zavedením náhradní dopravy ve dne, doporučuji využít výluky v noci bez nutnosti zavedení náhradní osobní dopravy.

V případě požadavků na zavedení bezpečnostní pomalé jízdy si žadatel minimálně 14 dní před zahájením prací zažádá na OR Brno o pomalé jízdy, kontakt: Ing. Jelínek, tel. 972 64 106, na SŽDC GR v Praze si žadatel uzavře smlouvu o pomalých jízdách, kontakt: p. Adamec, tel. 972 244 551.

Informace podá Ing. Macálka, tel. 972 626 099, e-mail: [Macalka@szdc.cz](mailto:Macalka@szdc.cz)

3. V zájmovém území se nachází telekomunikační vedení v majetku SŽDC ve správě TÚDC Brno.

- na trati č. 1201: Moravské Budějovice-Kojetice se nachází pohořový kabel
- na trati č. 1241: Třebíč-Krahulov vede sloupová trasa se závěsným kabelem (5xn)

Servis a údržbu telekomunikačního vedení zajišťuje servisní organizace ČD-Telematika, a.s.

Stavbou nesmí dojít k poškození výše uvedeného telekomunikačního vedení.

4. V blízkosti zájmového prostoru se nachází inženýrské sítě a zařízení ve správě SSZT Jihlava. Ochranné pásmo inženýrských sítí ve správě SSZT Jihlava je 1,5m na obě strany.

Vodiče vedení WN musí být minimálně ve výškách současného stavu. V případě, že by došlo k snížení vzdáleností od zařízení a inženýrských sítí ve správě SSZT Jihlava, nebo navýšení přenášeného výkonu, je nutné předložení výpočtu nebezpečných a ohrožujících vlivů vn, vvn a zvn na sdělovací a zabezpečovací zařízení ve správě SSZT Jihlava a výpočtu rušivých vlivů na sdělovací a zabezpečovací zařízení ve správě SSZT Jihlava. K ovlivnění funkce zařízení, nebo poškození zařízení ve správě SSZT Jihlava



nesmí v žádném případě dojít.

Informace podá p. Šeba, tel. 972 646 348, e-mail: [Seba@szdc.cz](mailto:Seba@szdc.cz)

5. Prováděnými pracemi nesmí být ohrožena bezpečnost železničního provozu, nesmí být poškozena žádná drážní zařízení. Musí být dodrženy příslušné předpisy a normy.
6. Požadujeme ohlášení zahájení stavebních prací v ochranném pásmu dráhy min. 14 dní předem na PSTO Moravské Budějovice p. Ježek, tel. 725 090 568, e-mail: [Jezeck@szdc.cz](mailto:Jezeck@szdc.cz), s nímž budou dohodnuty kontroly prováděných prací na základě objednávek na technický dohled, kontakt: Ing. Jelínek, tel. 972 641 106, mob. 724 993 908, e-mail: [JelinekV@szdc.cz](mailto:JelinekV@szdc.cz)
7. Žádná přebytečná vytěžená zemina a jiný vzniklý odpad nesmí být ukládán na pozemku dráhy, nutno likvidovat ve smyslu zákona č. 185/2001 Sb.
8. Za škody způsobené během realizace stavby provozovateli dráhy nebo dopravci bude odpovídat investor stavby.
9. Investor (zhotovitel) si vyžádá povolení vstupu na pozemky SŽDC před započítím prací. Kontaktní adresa: Generální ředitelství SZDC, státní organizace, Dlážďená 1003/7, Praha 1; PSČ: 110 00, email: [prukazv@szdc.cz](mailto:prukazv@szdc.cz)
10. Toto stanovisko se týká pouze rozsahu dle předložené dokumentace. Případné změny a doplňky, pokud budou v OPD nebo na dráze musí nám být předloženy k projednání.
11. Při splnění, příp. zajištění výše uvedených podmínek souhlasíme s povolením stavby.

Toto souhrnné stanovisko nenahrazuje souhlas Drážního úřadu ve smyslu ustanovení § 7 odst. 3 nebo § 9 odst. 1 zákona č. 266/1994, o dráhách, v platném znění.

Toto souhrnné stanovisko platí 2 roky od data jeho vydání. Pokud nebude v této lhůtě provedena stavba, je investor stavby, popř. s jeho souhlasem stavebník povinen požádat o vydání nového souhrnného stanoviska, podle aktuálních podmínek a platných právních předpisů.

Pro případné další žádosti nebo jiná podání týkající se předmětné stavby bychom Vás rádi požádali, abyste uváděli naše číslo jednací (naše zn.) pro naši rychlejší orientaci k uvedenému záměru.

5. **Požadavky na tvorbu a ochranu životního prostředí:** Stavba nebude mít negativní vliv na životní prostředí.

**6. Požadavky vyplývající z ochranných pásem a chráněných území:**

U stávajících vedení 110 kV, které byly vybudovány před nabytím účinnosti energetického zákona č.458/2000 Sb., je ochranné pásmo 15 m na obě strany od krajního vodiče. Demontované stožáry typu „Sedlák“ mají vyložení konzol 4 m na obě strany od osy. Celková šířka ochranného pásma byla tedy 38 m. Nově navržené stožáry mají vyložení konzol také 4 m a ochranné pásmo dle platného energetického zákona je 12 m od krajního vodiče na obě strany. Celková šířka ochranného pásma po rekonstrukci tedy bude 32 m.

7. Podmínky plynoucí z obecných technických požadavků na výstavbu: Stavba bude splňovat podmínky vyhlášky č. 268/2009 Sb., o technických požadavcích na stavby (dále jen "OTP") a vyhlášky č. 501/2006Sb., o obecných požadavcích na využívání území, obě ve znění platných právních předpisů.
8. Podmínky hygienické, protipožární apod. jsou dány příslušnými předpisy a ustanoveními.
9. Souhlas k trvalému odnětí zemědělské půdy ze zemědělského půdního fondu (dále ZPF) pro nezemědělské účely se nevyžaduje.
10. **Územní rozhodnutí je závazné i pro právní nástupce žadatele a ostatní účastníky územního řízení.**
11. **Toto rozhodnutí má platnost 2 roky ode dne nabytí právní moci.**



**Účastníci řízení, na něž se vztahuje rozhodnutí správního orgánu (§ 27 odst. 1 zák. č. 500/2004 Sb., (správní řád):**

E.ON Distribuce, a.s., F. A. Gerstnera č.p.2151/6, České Budějovice 7, 370 01 České Budějovice 1, IČ: 28085400.

**O d ů v o d n ě n í:**

Dne 27.12.2016 podala společnost E.ON Distribuce, a.s., F. A. Gerstnera č.p.2151/6, České Budějovice 7, 370 01 České Budějovice 1, zastoupená na základě plné moci, E.ON Česká republika, s. r. o., F. A. Gerstnera č.p.2151/6, České Budějovice 7, 370 01 České Budějovice 1, zastoupená na základě plné moci společností EDWIN BOHEMIA, s.r.o., Okružní č.p.876/19B, 638 00 Brno 38 na Městský úřad Třebíč, odbor výstavby žádost o vydání rozhodnutí o umístění stavby: „**V 5523 - Výměna vedení 110 kV**“ (výměna stávajícího 110 kV vedení V 5523 Moravské Budějovice - Říčov v délce 13,196 km), na pozemku:

pozemková parcela číslo: 228, 229, 230, 231, 232, 233, 234, 235, 236 **v katastrálním území Bohušice**; na pozemku: pozemková parcela číslo : 78/7, 81, 82, 83, 84, 85, 90/1, 90/2, 91, 103/1, 112, 123/1, 123/2, 123/7, 123/10, 123/11, 123/12, 486 **v katastrálním území Dolní Lažany**; na pozemku: pozemková parcela číslo : 122/2, 123/1, 123/2, 124, 132/5, 455, 456, 457, 458, 459, 460, 462, 463, 464/1, 464/2, 469/1, 472/8, 482/2 **v katastrálním území Vícenice u Dolních Lažan**; na pozemku: pozemková parcela číslo : 201/1, 204/1, 209/1, 209/3, 214/1, 351/1 **v katastrálním území Popovice nad Rokytnou**; na pozemku: pozemková parcela číslo : 85/1, 86, 89/1, 91/3, 91/4, 93, 95/1, 98, 101/2, 102/2, 102/7, 103, 104, 105, 106, 107, 108, 109, 110, 114, 118/3, 118/5, 125, 126, 128, 148/2, 148/3, 443, 710 **v katastrálním území Kracovice**; na pozemku: pozemková parcela číslo : 285/3, 285/4, 285/7, 285/12, 314, 341, 536/1, 537/1, 537/2 **v katastrálním území Říčov**; na pozemku: pozemková parcela číslo : 179, 180, 181, 182, 183, 184, 186/7, 186/8, 188/7, 188/8, 190/13, 190/18, 190/19, 190/20, 194/15, 194/32, 194/44, 194/52, 195/15, 195/16, 204/46, 204/47, 204/80, 204/84, 206/44, 228/6, 229/19, 229/20, 229/21, 229/22, 229/34, 229/61, 229/62, 229/63, 229/70, 229/71, 229/72, 269, 270/1, 272/1, 272/2 **v katastrálním území Milatice**; na pozemku : stavební parcela číslo : 120, 129, pozemková parcela číslo : 121/1, 121/3, 121/4, 121/5, 121/6, 121/9, 121/21, 121/25, 121/36, 121/37, 121/38, 121/39, 123/1, 123/45, 123/59, 123/60, 123/61, 123/62, 124, 125, 129/1, 129/2 130/1, 130/2, 131, 170/1, 170/2, 175/2, 175/3, 177/3, 177/7, 177/8, 179/13, 179/14, 185/1, 186, 187, 188, 189/2, 190/1, 190/2, 191, 192, 193/1, 193/2, 194, 195/1, 195/2, 196/1, 197/1, 198, 199/2, 200, 201/1, 201/3, 201/4, 201/5, 201/6, 202, 210, 211, 213, 214, 215/1, 215/2, 215/3, 216/1, 217/1, 218/3, 219, 220, 222, 223, 395/3, 403, 410, 412, 413, 417, 419/1, 421, 423 **v katastrálním území Horní Újezd u Třebíče**; na pozemku: pozemková parcela číslo : 122, 123, 124/1, 124/24, 126/2, 127, 128, 129, 130, 131, 326/1, 326/2, 326/3, 326/4, 326/5, 326/6, 326/8, 326/9, 326/31, 503/6, 504/4, 505/1, 506/1, 507/15, 510, 511, 512, 513, 548, 549, 550/1, 587, 588, 589, 590, 591, 594/1, 594/2, 618, 619, 637, 638, 639/1, 643/1 **v katastrálním území Lesůňky**; na pozemku : stavební parcela číslo : 92/5, pozemková parcela číslo : 590/13, 590/14, 595, 596/1, 596/15, 597/1, 597/2, 597/3, 759, 780, 781, 782, 783, 784, 785, 786, 787, 788, 789, 790, 832, 833/1, 833/8, 833/9, 833/10, 833/11, 833/12, 834/3, 836, 837, 838/1, 838/2, 840/2, 847/2, 847/3, 847/4, 847/6, 847/7, 847/8, 847/9, 847/10, 847/12, 847/14, 848, 849, 850, 851, 854, 855, 856, 858, 869, 870, 871, 951/1, 952/1, 952/2, 955/1, 956/1, 969, 971/1, 971/2, 972/1, 1004/2, 1005/1, 1007, 1008 **v katastrálním území Mastník**; na pozemku : stavební parcela číslo : 77, pozemková parcela číslo : 75/1, 75/2, 75/7, 75/8, 75/9, 75/10, 75/11 75/12, 75/13, 75/14, 77/1, 78, 79, 80, 234/6, 234/7, 234/8, 234/9, 234/10, 234/12, 249/1, 249/9, 249/10, 249/11, 249/12, 257/3, 257/10, 257/18, 257/20, 257/21, 281/1, 281/2, 299/22, 299/47, 317, 320, 326, 338, 339, 342, 378/5, 378/6, 378/7, 378/8, 378/9, 399/1, 408, 409, 507, 531, 544/11, 617, 618, 619, 620, 621, 622, 623, 624, 625, 626, 627, 628, 629, 630/1, 631, 632, 633, 634, 635, 639, 640, 641, 644, 645, 646, 647, 649, 650, 655, 670/1, 710, 717, 721, 726, 730, 733, 740, 741, 750, 762/1, 768, 769, 774, 775, 782, 1330, 1339/5, 1339/6, 1339/7, 1394, 1420/8, 1479, 1480/1, 1619, 1921/2, 1633/1, 1633/11, 1633/19, 1636, 1638,



1645/1, 1649 **v katastrálním území Mikulovice**; na pozemku: pozemková parcela číslo : 25, 26, 30, 32/1, 425/2, 425/14, 425/15, 425/16, 425/17, 425/18, 425/19, 425/20, 425/21, 425/22, 425/23, 425/24, 425/25, 425/26, 425/27, 425/28, 425/29, 425/30, 425/31, 425/32, 425/33, 425/34, 425/35, 425/36, 425/37, 425/38, 425/39, 425/40, 425/41, 425/58, 425/59, 425/60, 425/62, 425/63, 425/64, 425/65, 425/66, 425/67, 425/68, 425/69, 425/70, 425/71, 425/72, 425/73, 425/74, 425/75, 425/76, 425/77, 425/78, 425/79, 425/80, 425/81, 425/82, 425/83, 425/84, 425/85, 425/86, 425/87, 425/88, 425/89, 425/90, 425/91, 425/92, 425/93, 425/94, 425/95, 425/96, 425/97, 481/42, 481/46, 481/47, 482, 559/7, 560, 569, 570/1, 570/2, 571, 572, 573, 574, 577, 580/1, 580/2, 581, 582, 607/2, 607/8, 608/6, 608/7, 728/1, 728/18, 728/21, 728/22, 728/23, 756, 757/2, 758, 759/1, 759/2, 759/3, 759/4, 759/5, 759/6, 759/7, 759/8, 759/9, 759/10, 759/11, 759/12, 759/13, 759/14, 759/15, 759/17, 759/18, 759/19, 760/1, 760/2, 760/3, 760/13, 761/8, 762/2, 763/2, 763/8, 763/9, 764, 765/5, 791/1, 791/2, 796/2, 796/3, 796/6, 796/17, 796/18, 796/23, 796/24, 796/25, 796/26, 796/27, 796/28, 796/29, 796/30, 796/31, 796/32, 811, 812, 825/4, 828/1, 833, 834/1, 834/2, 834/4, 834/5, 835/1, 856, 858, 881/3, 881/4, 881/5, 881/6, 881/7, 881/8, 881/9, 881/10, 881/11, 881/12, 881/60, 881/61, 881/82, 881/83, 881/85, 881/96, 881/97, 881/98, 881/99, 881/100, 881/101, 881/102, 881/103, 881/104, 881/105, 881/106, 881/107, 881/108, 881/109, 881/110, 881/111, 881/112, 881/113, 881/114, 881/115, 881/116, 881/117, 881/118, 881/119, 881/120, 881/221, 881/122, 881/138, 881/139, 881/140, 883/1, 883/2, 884, 901, 902, 903, 904, 888/3 **v katastrálním území Lukov u Moravských Budějovic**; na pozemku : stavební parcela číslo : 1716, 2762, pozemková parcela číslo : 708/21, 708/24, 708/27, 716, 722, 723, 724, 726, 727, 728, 737/1, 737/14, 737/20, 737/31, 737/32, 737/33, 737/35, 737/36, 737/37, 737/39, 737/41, 737/77, 737/78, 737/79, 745, 746, 747, 749/1, 749/2, 751, 760/2, 760/13, 889, 890, 901, 902, 903, 904, 907, 909/2, 910, 913, 935/36, 935/37, 935/38, 935/39, 935/41, 935/43, 935/44, 935/45, 1280, 1281/1, 1288, 1289, 1297, 1298, 1304/3, 1304/4, 1304/5, 1304/6, 1305, 1306, 1314, 1317, 1324, 1325, 1332, 1335/1, 1335/2, 1337/1, 1337/2, 1337/3, 1337/4, 1337/9, 4185/1, 4185/2, 4191/2 **v katastrálním území Moravské Budějovice**; na pozemku: pozemková parcela číslo : 207/1, 373/1, 373/2, 374, 412/1, 413/1, 414, 415, 416, 417/1, 418, 1249, 1263/1, 1263/7, 1263/8, 1263/17, 1265, 1266, 1267, 1268, 1269, 1271, 1273, 1307, 1308, 1309, 1310, 1311, 1312, 1313, 1314/1, 1322, 1323, 1324, 1326/2, 1327/1, 1327/4, 1327/40, 1327/41, 1327/42, 1327/43, 1327/44, 1327/45, 1327/46, 1327/47, 1327/48, 1327/54, 1327/55, 1327/61, 1327/62, 1327/63, 1327/64, 1327/65, 1327/66, 1327/67, 1348/2, 1357, 1358/1, 1529, 1530/1, 1536, 1537, 1538, 1539/2, 1540, 1606/2, 1612 **v katastrálním území Stařeč**.

Uvedeným dnem bylo zahájeno řízení.

Žádost byla i v průběhu řízení doložena těmito rozhodnutími, stanovisky, vyjádřeními:  
MěÚ Třebíč, odbor kanceláře vedení města (koordinované stanovisko ze dne 30.12.2016, zn.: OKVM 77998/16-SPIS 15971/2016/Le/2);  
MěÚ Moravské Budějovice, odbor ŽP (ze dne 30.11.2016, č.j.: OŽP/27918/2016);  
Povodí Moravy, s.p. Brno (ze dne 18.8.2015, zn.: PM028175/2015-203/IN);  
MěÚ Moravské Budějovice, odbor dopravy a silničního hospodářství (ze dne 10.1.2017, č.j.: MUMB/ODSH/820/2017);  
Krajský úřad Kraje Vysočina, odbor životního prostředí a zemědělství (ze dne 22.12.2016, č.j.: KUJI 96270/2016 OZPZ 1/2016 Ča);  
Hasičský záchranný sbor Kraje Vysočina, územní odbor Třebíč (ze dne 24.6.2015, ev.č.: HSJI-295/15-5-PP-2015);  
Hasičský záchranný sbor Kraje Vysočina, KŘ Jihlava (ze dne 12.6.2015, ev.č.: HSJI-3119-2/P-2015);  
Krajská hygienická stanice Kraje Vysočina, územní pracoviště Třebíč (ze dne 29.5.2015, zn.: KHSV/05816/2015/TR/HOK/Chro);  
Ministerstvo obrany ČR, sekce ekonomická a majetková (ze dne 9.9.2015, Sp. zn.: 60042/2015-8201-OÚZ-BR MOCR 14405-1/2015-6440);  
Ministersvo životního prostředí (13.8.2015, č.j.: 48305/ENV/15; ze dne 25.10.2016, č.j.: 2481/560/16 73336/ENV/16; ze dne 28.5.2015, č.j.: 1008/560/15 36796/ENV/15);



Krajský úřad Kraje Vysočina, Odbor územního plánování a stavebního řádu (ze dne 3.6.2015, č.j.: KUJI 38932/2015 OUP 189/2015 Sv-2);  
Ředitelství silnic a dálnic ČR, Správa Jihlava (ze dne 10.6.2015, zn.: 004942/11300/2015);  
Krajská správa a údržba silnic Vysočiny (ze dne 29.5.2015, zn.: TSÚ/Mu/006077/2014);  
Policie ČR, Doprávní inspektorát Třebíč (ze dne 20.8.2015, č.j.: KRPJ-59884-1/ČJ-2015-161006);  
Drážní úřad, sekce stavební, oblast Olomouc (ze dne 7.10.2015, zn.: MO-SOO1305/15-2/Vb DUCR-58791/15/Vb);  
Správa železniční doprávní cesty, s.o., (ze dne 8.9.2015, zn.: 15911/2015-SŽDC-OR BNO-OPS-59/15);  
O2 Czech Republic a.s. (ze dne 6.5.2015, č.j.: 591447/15);  
RWE, Distribuční služby, s.r.o. (ze dne 8.6.2015, zn.: 5001118712);  
VODÁRENSKÁ AKCIOVÁ SPOLEČNOST, a.s. divize Třebíč (ze dne 1.6.2015, č.j.: TR/32563/2015-Ba);  
E.ON Česká republika, s.r.o. (ze dne 15.7.2015, zn.: M18280-15072015);  
E.ON Servisní, s.r.o. (ze dne 5.12.2016, zn.: D8626-16152984);  
EGÚ Brno, a.s. (ze dne 5.6.2015, zn.: Le/kv);  
UPC Česká republika, a.s. (ze dne 8.11.2016, zn.: 160281/N/CM);  
ČEPS, a.s. (ze dne 20.12.2016, zn.: 1455/16/KOC/Ro/4);  
Itself s.r.o. (ze dne 17.6.2015, č.v.: 15/002228);  
Agentura ochrany přírody a krajiny ČR (ze dne 13.7.2015, č.j.: 02457/ZV/15);  
Archeologický ústav AV ČR (ze dne 17.6.2015, zn.: 2452/15);  
ČD Telematika a.s. (ze dne 16.7.2015, zn.: 13876/2015);  
ČEPRO, a.s. (ze dne 26.6.2015, č.j.: 9133/15);  
Česká geologická služba (ze dne 16.6.2015, zn.: ČGS-441/15/0889 SOG-441/314/2015);  
Česká inspekce životního prostředí (ze dne 26.6.2015, zn.: ČIŽP/47/ŘI/1500077 016/15/BLV);  
České Radiokomunikace a.s. (ze dne 23.11.2016, zn.: UPTS/S/159121/2016);  
Dial Telecom a.s. (ze dne 1.11.2016, CR439045);  
MERO ČR, a.s. (ze dne 19.5.2015, č.j.: 2015/05/7085);  
NET4GAS, s.r.o. (ze dne 19.5.2015, zn.: 3536/15/OVP/N);  
SATT a.s. (ze dne 7.12.2016);  
SITEL, spol. s r.o. (ze dne 4.11.2016, zn.: 1111605237);  
TeliaSonera (ze dne 10.11.2016, zn.: 1311602979);  
T-Mobile Czech Republic a.s. (ze dne 7.5.2015, zn.: 411-15-M-PJ);  
Lesy ČR, s.p., lesní správa Třebíč (ze dne 8.11.2016, č.j.: LCR148/001240/2016);  
Obec Dolní Lažany (ze dne 28.5.2015);  
Obec Horní Újezd (ze dne 11.8.2015, zn.: 241/15);  
Obec Lukov (ze dne 1.6.2015);  
Obec Mastník (ze dne 1.6.2015);  
Obec Mikulovice (ze dne 4.6.2015);  
Městys Stařeč (ze dne 2.6.2015, č.j.: ÚM/STA/2015/407);  
Obvodní báňský úřad pro území Krajů Libereckého a Vysočina (ze dne 5.6.2015, zn.: č.j. SBS 16805/2015);  
Úřad pro civilní letectví (ze dne 29.5.2015, č.j.: 004619-15-701).

Na základě předložené žádosti Městský úřad Třebíč, odbor výstavby oznámil opatřením ze dne 7.6.2017 zahájení územního řízení účastníkům řízení a dotčeným orgánům a stanovil ústní jednání na den 18.7.2017.

Stavební úřad v oznámení o zahájení územního řízení a pozvání k ústnímu jednání upozornil, že závazná stanoviska dotčených orgánů, námítky účastníků řízení a připomínky veřejnosti mohou být uplatněny nejpozději při tomto ústním jednání, jinak k nim nebude přihlédnuto. Dále stavební úřad poučil účastníky řízení, aby ve svých námítkách uvedli skutečnosti, které zakládají jejich postavení jako účastníka řízení, a důvody k podání námitek, a že k námítkám, které nesplňují uvedené požadavky, se nepřihlíží.



Stavební úřad též dal v souladu s ustanovením § 36 odstavec 3 správního řádu účastníkům řízení možnost, aby se před vydáním rozhodnutí vyjádřili k jeho podkladům a stanovil k tomu lhůtu 5 dnů a zároveň upozornil, že v řízeních, ve kterých je uplatňována zásada koncentrace řízení, podle které účastníci řízení mohou uplatnit své připomínky nebo námítky pouze v předem stanovené lhůtě, ustanovení § 36 odstavec 3 správního řádu neslouží k tomu, aby účastníci řízení mohli k projednávané věci uplatnit další nové námítky či připomínky.

**Návrhy, připomínky a námítky účastníků řízení:** Ve stanovené lhůtě ani při konání ústního jednání nebyly vzneseny žádné námítky ani návrhy účastníků řízení.

**Vyjádření účastníků k podkladům rozhodnutí:** Účastníci řízení se k podkladům rozhodnutí nevyjádřili.

Stanoviska dotčených orgánů byla zkoordinována a zahrnuta do podmínek tohoto rozhodnutí. V případě nepřítomnosti zástupců jednotlivých dotčených orgánů při jednání, byla použita jejich původní stanoviska předložená k žádosti.

Souhlasu s vynětím předmětných pozemků ze ZPF dle ustanovení § 9 zákona č. 334/1992 Sb. v platném znění není třeba.

Stavební úřad se zabýval otázkou účastníků územního řízení podle § 85 zákona č. 183/2006 Sb., o územním plánování a stavebním řádu (stavebního zákon), a ve smyslu § 27 zákona č. 500/2004, správní řád. Přitom vzal v úvahu druh, rozsah a účel předmětné stavby včetně možného způsobu jejího provádění, dopad na zájmy chráněné stavebním zákonem a jeho prováděcími předpisy a dospěl k závěru, že rozhodnutím mohou být přímo dotčena vlastnická nebo jiná věcná práva k pozemkům a stavbám na nich a vlastnická či jiná věcná práva k sousedním stavbám anebo k sousedním pozemkům nebo stavbám na nich, u těchto osob, kterým přiznal postavení účastníka řízení:

#### **Účastníci řízení podle:**

§ 85 odst. 1 stavebního zákona:

E.ON Distribuce, a.s., F. A. Gerstnera č.p.2151/6, České Budějovice 7, 370 01 České Budějovice 1, zastoupená na základě plné moci

E.ON Česká republika, s. r. o., F. A. Gerstnera č.p.2151/6, České Budějovice 7, 370 01 České Budějovice 1

zastoupená na základě plné moci společnosti

EDWIN BOHEMIA, s.r.o., Okružní č.p.876/19B, 638 00 Brno 38

Město Třebíč, Karlovo nám. č.p.104/55, Vnitřní Město, 674 01 Třebíč 1

Obec Bohušice, Bohušice, Bohušice

Obec Dolní Lažany, Dolní Lažany č.p.1, 675 51 Jaroměřice nad Rokytnou

Obec Vícenice, Vícenice u M. Budějovic, 676 02 Moravské Budějovice 2

Město Jaroměřice Nad Rokytnou, nám. Míru č.p.2, 675 51 Jaroměřice nad Rokytnou

Městys Stařeč, Jakubské náměstí č.p.50, 675 22 Stařeč

Obec Šebkovice, Šebkovice č.p.1, 675 45 Šebkovice

Obec Horní Újezd, Horní Újezd č.p.3, 675 22 Stařeč

Obec Lesůňky, Lesůňky č.p.2, 675 51 Jaroměřice nad Rokytnou

Obec Mastník, Mastník č.p.14, 675 22 Stařeč

Obec Mikulovice, Mikulovice č.p.16, 675 22 Stařeč

Obec Lukov, Lukov, 676 02 Moravské Budějovice 2

Město Moravské Budějovice, nám. Míru č.p.31, 676 01 Moravské Budějovice 1

§ 85 odst. 2 písm. a) stavebního zákona:

katastrální území Bohušice (606600) :

Částková Jitřenka, č.p. 43, 67602 Vícenice

Dvořák František, č.p. 23, 67551 Bohušice

Heralecký Tomáš Ing., Ph.D., Kárníkova 1539/20, Řečkovice, 62100 Brno



Jonáš František,č.p. 6, 67551 Bohušice  
Koldan René,č.p. 5, 67551 Bohušice  
Kuchařík Ctibor Ing.,Zahradní 1024, 67551 Jaroměřice nad Rokytnou  
Němečková Eva,č.p. 168, 56601 Dobříkov  
Novotný Stanislav,č.p. 55, 67551 Bohušice  
Přinosilová Ilona,č.p. 57, 67544 Jakubov u Moravských Budějovic  
Smejkal Vladimír,č.p. 136, 56601 Dobříkov  
Szeghő Božena,Kollárova 15, Senec, Slovensko  
Velecká Milada,Nedbalova 473/30, Kohoutovice, 62300 Brno  
ZEAS,a.s.,Jaroměřická 1120, 67602 Moravské Budějovice

katastrální území Dolní Lažany (629430) :

AGROFARMA,s.r.o. Dolní Lažany,č.p. 26, 67602 Vícenice  
Dvořák Stanislav,č.p. 7, 67551 Dolní Lažany  
Dvořáková Anděla,č.p. 7, 67551 Dolní Lažany  
Chromá Jana,Krátká 939/31, Podklášteří, 67401 Třebíč  
Janoušek Stanislav,č.p. 30, 67551 Lesůňky  
Kaňát Ladislav,č.p. 86, 58601 Rančířov  
Kraj Vysočina,Žižkova 1882/57, 58601 Jihlava  
Melzerová Miloslava,č.p. 91, 67533 Dešov  
OBEC DOLNÍ LAŽANY,č.p. 1, 67551 Dolní Lažany  
Pokorný Luděk,Zahradní 1121, 67551 Jaroměřice nad Rokytnou  
Slabá Vlasta,Havlíčková 969/3, 66902 Znojmo  
Vodička Miloslav,č.p. 3, 67551 Dolní Lažany  
ZEMA Šebkovice s.r.o.,č.p. 36, 67545 Šebkovice

katastrální území Vícenice u Dolních Lažan (629448) :

Chalupa Filip,č.p. 67, 67602 Vícenice  
Chalupa Tomáš,č.p. 67, 67602 Vícenice  
Kremláček Petr,č.p. 62, 67602 Vícenice  
Krotký František,č.p. 54, 67602 Vícenice  
Kuchař Jaroslav,Chelčického 267, 67602 Moravské Budějovice  
Novotný Stanislav,č.p. 55, 67551 Bohušice  
Obec Vícenice,č.p. 31, 67602 Vícenice  
Roupec Pavel,č.p. 66, 67602 Vícenice  
Tengeriová Marie,č.p. 4, 67602 Vícenice  
Tržil Jiří,č.p. 69, 67602 Vícenice  
ZEAS,a.s.,Jaroměřická 1120, 67602 Moravské Budějovic



katastrální území Horní Újezd u Třebíče (644528) :

AGRO 2000 FUND s.r.o.,M. Horákové 390, Týn, 67401 Třebíč  
Bartesová Marie,č.p. 109, 67523 Kojetice  
Berounová Aneta,č.p. 204, 67401 Výčapy  
Bobek Zdeněk,č.p. 83, 67522 Horní Újezd  
Brátka Luboš,Kpt. Nálepky 610/5, Nové Dvory, 67401 Třebíč  
Brátková Libuše,Kpt. Nálepky 610/5, Nové Dvory, 67401 Třebíč  
Bula Milan,č.p. 136, 67401 Výčapy  
Burda Karel,č.p. 79, 67522 Horní Újezd  
Burdová Marie,č.p. 79, 67522 Horní Újezd  
Česká republika, Státní pozemkový úřad,Husinecká 1024/11a, Žižkov, 13000 Praha 3  
Dobrovolná Jitka Ing.,Ratibořice 1, 67551 Jaroměřice nad Rokytnou  
Dohnal Bohumil,č.p. 64, 67522 Horní Újezd  
Dohnal Stanislav Ing.,Školní 3219/8, 66902 Znojmo  
Hanák Petr Mgr.,náměstí Svatopluka Čecha 1350/5, Vršovice, 10100 Praha 10  
Hanák Zdeněk Ing.,náměstí Svatopluka Čecha 1350/5, Vršovice, 10100 Praha 10  
Havlíčková Libuše,U Nemocnice 358, Jindřichův Hradec III, 37701 Jindřichův Hradec  
Havlíková Alena,Jažlovická 1323/22, Chodov, 14900 Praha 4  
Kanderál Jan,Švýcarsko  
Kouřílek Karel,č.p. 69, 67522 Horní Újezd  
Kouřílková Květoslava,č.p. 69, 67522 Horní Újezd  
Kovačevičová Lenka Ing.,č.p. 106, 67522 Horní Újezd  
Kraj Vysočina,Žižkova 1882/57, 58601 Jihlava  
Krulová Jaroslava,č.p. 105, 67524 Čáslavice  
Kučerová Eva,Nerudova 659, 58222 Přebyslav  
Machala Božetěch,č.p. 106, 67522 Horní Újezd  
Mézl Milan Ing.,náměstí Jiřího z Lobkovic 2233/6, Vinohrady, 13000 Praha 3  
Němcová Marie,Slavice 79, 67401 Třebíč  
Nikrmajerová Milada,Tkalcovská 1064/3, Nové Dvory, 67401 Třebíč  
Nováček Jaroslav,č.p. 19, 67602 Vícenice  
Novotná Marie,č.p. 81, 67522 Horní Újezd  
Novotný Jan,Kachlíkova 880/3, Bystrc, 63500 Brno  
OBEC HORNÍ ÚJEZD,č.p. 3, 67522 Horní Újezd  
Papoušek Jan,V Kamení 281/5, Černice, 31703 Plzeň 2  
Papoušková Anna,č.p. 1, 67560 Myslibořice  
Pokorný Josef,č.p. 129, 67544 Litoň  
Polická Miloslava,č.p. 42, 67551 Blatnice  
Pospíchalová Marie,č.p. 144, 67155 Blížkovice  
Prokešová Eva MUDr.,Komenského náměstí 620, 66501 Rosice



Příhoda Milan,č.p. 82, 67522 Horní Újezd  
Růžička Pavel,č.p. 59, 67522 Horní Újezd  
Růžicková Anežka,č.p. 61, 67522 Horní Újezd  
Růžicková Jaroslava,č.p. 59, 67522 Horní Újezd  
SJM Bobek Zdeněk a Bobková Vojtěška,č.p. 83, 67522 Horní Újezd  
SJM Brátka Luboš a Brátková Libuše,Kpt. Nálepky 610/5, Nové Dvory, 67401 Třebíč  
SJM Hanák Vladimír RNDr. CSc. a Hanáková Hana RNDr.,Varšavská 345/40, Vinohrady,  
12000 Praha 2  
SJM Kutina Josef a Kutinová Marta,č.p. 68, 67522 Horní Újezd  
SJM Machala Božetěch a Machalová Blanka,č.p. 106, 67522 Horní Újezd  
SJM Prokeš Jiří Ing. a Prokešová Eva MUDr.,Komenského náměstí 620, 66501 Rosice  
SJM Příhoda Milan a Příhodová Marie,č.p. 82, 67522 Horní Újezd  
SJM Vrbka Pavel Ing. a Vrbková Renáta PhDr.,Charbulova 831/30, Černovice, 61800 Brno  
Státní pozemkový úřad,Husinecká 1024/11a, Žižkov, 13000 Praha 3

Špaček Milan,Na Kopcích 371, Nové Město, 67401 Třebíč  
Šrámek Jaroslav,Žižkova 1873/85, 58601 Jihlava  
Šrámek Pavel,Haberská 758, 58832 Brtnice  
Štěpánková Alena,Dunajská 165/33, Starý Lískovec, 62500 Brno  
Vaněk Ladislav,č.p. 109, 67522 Horní Újezd  
Vecheta Jaroslav,Husova 453/14, Horka-Domky, 67401 Třebíč  
Vejtasa Jaroslav,Nedbalova 488/33, Kohoutovice, 62300 Brno  
Vejtasa Milan,Prušánecká 4208/9, Židenice, 62800 Brno  
Veselá Dana,č.p. 9, 67522 Horní Újezd  
Veverková Miloslava,Nučická 1747/11, Strašnice, 10000 Praha 10  
Vorlíček Tomáš,č.p. 117, 67522 Horní Újezd  
Vrbka Pavel Ing.,Charbulova 831/30, Černovice, 61800 Brno  
Zásměta Vladimír, adresa neuvedena  
ZD Výčapy,družstvo, č.p. 189, 67401 Výčapy

katastrální území Popovice nad Rokytnou (657514) :

Dvořák Miroslav,Dalimilova 1738/9, Předměstí, 41201 Litoměřice  
Máca Josef,č.p. 21, 67551 Dolní Lažany  
Mácová Marie,č.p. 21, 67551 Dolní Lažany

katastrální území Lesůňky (680362) :

Andělová Ivana,Spojenců 917/3, Borovina, 67401 Třebíč  
Brabencová Anna,č.p. 37, 67551 Lesůňky  
Bulíčková Marie,č.p. 87, 67545 Šebkovice  
Burian František,č.p. 87, 67545 Šebkovice



Česká republika, Správa železniční dopravní cesty, státní organizace, Dlážděná 1003/7,  
Nové Město, 11000 Praha 1

Dědič Pavel, Dlouhá 498/87, 66451 Šlapanice

Durda František, Jaroměřice nad Rokytnou 270, 67551 Jaromerice nad Rokytnou

Fanta Adam, Osvoboditelů 1238/1, 74221 Kopřivnice

Fanta Zdeněk, Zauličí 239, 74266 Štramberk

Fantová Taťána, Osvoboditelů 1238/1, 74221 Kopřivnice

Filová Jarmila, č.p. 121, 67545 Šebkovice

Havel Zdeněk, č.p. 52, 67545 Šebkovice

Havlová Růžena, č.p. 52, 67545 Šebkovice

Hortová Hana, Na Špitálce 399/9, Borovina, 67401 Třebíč

Chloupek Vladimír, č.p. 13, 67551 Lesůňky

Chrástková Jana, č.p. 45, 67551 Lesůňky

Ivanco Radek, č.p. 97, 67545 Šebkovice

Kotačka František, č.p. 99, 67545 Šebkovice

Kotačková Marie, č.p. 99, 67545 Šebkovice

Koudelka Jan, č.p. 74, 67545 Šebkovice

Kraj Vysočina, Žižkova 1882/57, 58601 Jihlava      Krajská správa a údržba silnic  
Vysočiny, příspěvková organizace, Kosovská 1122/16, 58601 Jihlava

Kratochvíl Jan JUDr., Bělehradská 271, Polabiny, 53009 Pardubice

Kratochvíl Jan, č.p. 60, 67545 Šebkovice

Krejčová Vítězslava, Rumunská 1488/16, 25088 Čelákovice

Kubová Růžena, Lidická 296, 67602 Moravské Budějovice

Macháček Josef, Gagarinova 1391, 67602 Moravské Budějovice

Obec Lesůňky, č.p. 2, 67551 Lesůňky

OBEK ŠEBKOVICE, č.p. 1, 67545 Šebkovice

Pálenský Petr Mgr., Šimáčkova 302/126, Líšeň, 62800 Brno

Pánek Bronislav, Obroková 1/12, 66902 Znojmo

Pánek Jan, č.p. 117, 67545 Šebkovice

Pánková Hermína, č.p. 117, 67545 Šebkovice

Procházka Stanislav, č.p. 39, 67551 Lesůňky

Roupcová Jana, č.p. 161, 67545 Šebkovice

Růžička Jaroslav, č.p. 69, 67545 Šebkovice

Růžičková Daniela, Sázavská 749/22, Vinohrady, 12000 Praha 2

Rymešová Marie, Kracovice 17, 67522 Stařeč

Ryvolová Jaroslava, č.p. 101, 67545 Šebkovice

Říha Antonín, č.p. 134, 67545 Šebkovice

Říhová Marie, č.p. 134, 67545 Šebkovice

SJM Černý František a Černá Libuše, č.p. 53, 67545 Šebkovice

SJM Durda František a Durdová Ludmila, č.p. 14, 67551 Lesůňky



SJM Nováček Miroslav a Nováčková Jana,č.p. 30, 67545 Šebkovice  
SJM Zikmund Stanislav a Zikmundová Květoslava,č.p. 19, 67551 Lesůňky  
Spousta Vlastimil Ing.,5. května 232, 67551 Jaroměřice nad Rokytnou  
Sýkora Jaroslav,č.p. 12, 67551 Lesůňky  
Sýkorová Jitka,č.p. 12, 67551 Lesůňky  
Tržil Jiří,Miličova 513, 67602 Moravské Budějovice  
Vejtasa Pavel,č.p. 5, 67551 Lesůňky  
Venhoda Jiří,č.p. 148, 67545 Šebkovice  
Venhoda Lubomír,Benešova 510/16, Nové Dvory, 67401 Třebíč  
Venhoda Vladimír,č.p. 153, 67545 Šebkovice  
Vízková Jarmila Ing.,Kremnická 3030/9, Záběhlíce, 14100 Praha 4  
Vulterinová Marie MUDr.,Na Karlovce 146/1, Dejvice, 16000 Praha  
Zemědělské obchodní družstvo,družstvo, č.p. 36, 67545 Šebkovice

katastrální území Lukov u Moravských Budějovic (688983) :

AGROFARMA,s.r.o. Dolní Lažany,č.p. 26, 67602 Vícenice  
Babijová Hedvika,Alešova 897/58, 40001 Ústí nad Labem  
Bartes František,č.p. 75, 67602 Lukov  
Bartes Pavel Ing.,č.p. 124, 67602 Lukov  
Bartesová Helena,č.p. 77, 67602 Lukov  
Bartesová Marie,č.p. 75, 67602 Lukov  
Bednář Antonín,č.p. 15, 67551 Bohušice  
Bínová Dagmar,Pražská 1528/12, 66902 Znojmo  
Blažek Eduard,č.p. 123, 67602 Lukov  
Brančová Eva,1. máje 1164, 67602 Moravské Budějovice  
Brázda Jaroslav,Xaveriova 1895/31, Smíchov, 15000 Praha  
Burian Petr,č.p. 69, 67602 Lukov  
Česká republika, Státní pozemkový úřad,Husinecká 1024/11a, Žižkov, 13000 Praha 3  
Čosová Růžena,Stroupežnického 2290/8, Ústí nad Labem-centrum, 40001 Ústí nad Labem  
Čosová Zdeňka,č.p. 3, 67526 Komárovice  
Čosová Zdeňka,č.p. 3, 67526 Komárovice  
Dohnal Bohumír,č.p. 496, 46871 Lučany nad Nisou  
Dohnalová Radmila,K zahrádkám 995/15, Stodůlky, 15500 Praha 5  
Durda Antonín,č.p. 59, 67602 Lukov  
Durdová Jindřiška,č.p. 59, 67602 Lukov  
Dvořák František,č.p. 116, 67602 Lukov  
Dvořáková Anastázie,č.ev. 7, 67602 Lukov  
Eberlová Radka,č.p. 18, 67602 Lukov  
Fidlerová Marie,č.p. 11, 29414 Jivina



Florianová Marie, Jana Žižky 349, Telč-Štěpnice, 58856 Telč  
Holíková Jana, Poznaňská 2452/14, Žabovřesky, 61600 Brno  
Hošková Marie, St. Slavíka 1460, 67602 Moravské Budějovice  
Hruška František, č.p. 45, 67551 Dolní Lažany  
Hrušková Ludmila, č.p. 143, 67544 Lesonice  
Hrušková Růžena, č.p. 45, 67551 Dolní Lažany  
Chloupková Marie, č.p. 40, 67544 Jakubov u Moravských Budějovic  
Chocholouš Jan, Stroupežnického /8, Ústí nad Labem  
Chocholouš Jaroslav, č.p. 33, 44001 Opočno  
Chocholouš Petr, Rudé armády 128, 40301 Dolní Zálezly  
Ivančíková Olga, Březová 624/68, Jundrov, 63700 Brno  
Jeleček Miloš, č.p. 34, 67551 Bohušice  
Jelečková Anežka, č.p. 34, 67551 Bohušice  
Kalášková Marie, Mánesova 1502, 67602 Moravské Budějovice  
Kalenský Vladimír Ing., Ostravská 637, Letňany, 19900 Praha 9  
Kasáčková Marie, Nár. odboje 414/95, 66441 Troubsko  
Kemsa Jiří, č.p. 63, 67602 Lukov  
KLAS Jaroměřice, spol. s r.o., Nábřeží 325, 67551 Jaroměřice nad Rokytnou  
Kleinhamplová Hana, Dukelských bojovníků 2822/129, 67181 Znojmo  
Kocáb Zdeněk, č.p. 53, 67602 Lukov  
Kocábová Marie, č.p. 53, 67602 Lukov  
Kolářová Marie, č.p. 30, 67544 Lesonice  
Kovář Michal, č.p. 5, 67602 Lukov  
Kraj Vysočina, Žižkova 1882/57, 58601 Jihlava  
Kratochvíl Miroslav, Kozinova 248, 67602 Moravské Budějovice  
Krejčí Lubomír, Javorová 1044, Podklášteří, 67401 Třebíč  
Kremláček Petr, č.p. 62, 67602 Vícenice  
Krouchalová Libuše, č.p. 41, 67602 Lukov  
Máchal Jiří, Čechova 920, 67602 Moravské Budějovice  
Máchal Milan Ing., Frimlova 273/26, Liberec V-Kristiánov, 46005 Liberec  
Máchal Pavel, Frimlova 273/26, Liberec V-Kristiánov, 46005 Liberec  
Melkusová Jana, č.p. 18, 67602 Lukov  
Melounová Věra, Lány 355/20, Bohunice, 62500 Brno  
Mikysek Dušan, St. Slavíka 1447, 67602 Moravské Budějovice  
Mikysek František, St. Slavíka 1447, 67602 Moravské Budějovice  
Musil Bohumil, Kladivova /8, Brno  
Navrkalová Marie, č.p. 50, 67602 Lukov  
Nedvědícký František, Krnčice 20, 67541 Nové Syrovce  
Němeček Zdeněk Ing., Heřmanická 1556, 67602 Moravské Budějovice



Novotná Hana, Čechova 1222, 67602 Moravské Budějovice  
Novotná Ivanka, č.p. 60, 67602 Lukov  
Novotný Bohuslav, č.p. 60, 67602 Lukov  
Novotný Leoš, č.p. 58, 67602 Lukov  
Obec Lukov, č.p. 10, 67602 Lukov  
Petříček Josef, Gagarinova 2696/17, Severní Terasa, 40011 Ústí nad Labem  
Puklický Miroslav, Komenského 1115, 67602 Moravské Budějovice  
Račická Marie, č.p. 57, 67602 Lukov  
Rerichová Blažena, Komenského 415, 66411 Zbýšov  
SJM Blažek Eduard a Blažková Marie, č.p. 123, 67602 Lukov  
SJM Durda Antonín a Durdová Jindřiška, č.p. 59, 67602 Lukov  
SJM Kemsal Libor a Kemsová Marcela, č.p. 42, 67602 Lukov  
SJM Kocáb Zdeněk a Kocábová Marie, č.p. 53, 67602 Lukov  
Skoumal Marek Mgr., Křížovnická 3097/21, 66902 Znojmo  
Skoumal Marek Mgr., Křížovnická 3097/21, 66902 Znojmo  
Spilka Jaroslav, Pražská sídl. 2417/6g, 66902 Znojmo  
Správa železniční dopravní cesty, státní organizace, Dlážďená 1003/7, Nové Město, 11000 Praha 1  
Svoboda Jiří, č.p. 126, 67602 Lukov  
Svoboda Tomáš, Chelčického 117, 67602 Moravské Budějovice  
Šlefrová Marie, Radešín 13, 40002 Chudarov  
Šoukalová Libuše, Lípová 423, 66484 Zastávka  
Šplíchal František, č.p. 70, 67602 Lukov  
Šplíchal Jaromír, č.p. 54, 67602 Lukov  
Šplíchal Jaroslav, č.p. 57, 67155 Blížkovice  
Šplíchalová Eva, č.p. 54, 67602 Lukov  
Tengeriová Marie, č.p. 4, 67602 Vícenice  
Tichý Bohumír Ing., Manželů Dostálových 1215, Kyje, 19800 Praha 9  
Tuček Pavel, Jechova 1540, 67602 Moravské Budějovice  
Tučková Ludmila, Urbánkova 387, 67602 Moravské Budějovice  
Václavek Martin, Horní 322, 67522 Stařeč  
Václavek Petr, č.p. 34, 67602 Lukov  
Václavková Marie, č.p. 34, 67602 Lukov  
Vejtasová Zdenka, Sadová 1103, 39301 Pelhřimov  
Veverková Bohumila, St. Slavíka 1420, 67602 Moravské Budějovice  
Virgl Jan, č.p. 67, 67602 Lukov  
Virglová Šárka, č.p. 67, 67602 Lukov  
VODOVODY A KANALIZACE, Kubišova 1172/11, Horka-Domky, 67401 Třebíč  
Vojtěch Bohumír, Šafaříkova 1326, 67602 Moravské Budějovice



Vojtěch Jindřich,Čechova 1241, 67602 Moravské Budějovice  
ZEAS,a.s.,Jaroměřická 1120, 67602 Moravské Budějovice  
Zyblikiewicz Michal,Kozinova 245, 67602 Moravské Budějovice

katastrální území Mastník (692239) :

Barák Zdeněk,č.p. 41, 67522 Mastník  
Baráková Marie,č.p. 41, 67522 Mastník  
Bobek Rostislav,č.p. 25, 67522 Mastník  
Čapková Jana,Arbesova 1309/15, Horka-Domky, 67401 Třebíč  
Hanák Pavel,č.p. 30, 67522 Mastník  
Hercegová Eva,Severní 521, 67522 Stařeč  
Holub Zdeněk,č.p. 149, 67524 Čáslavice  
Kovářová Marie,č.p. 10, 67522 Mastník  
Mahel Pavel Ing.,č.p. 20, 67522 Mastník  
Mahelová Jaroslava Ing.,Sadová 504, 67521 Okříšky  
Mejzlíková Miluše,Hostákov 29, 67501 Vladislav  
Mička Josef Ing.,Kracovice 21, 67522 Stařeč  
Milostná Hana,č.p. 12, 67522 Mastník  
Milostný Jan,č.p. 12, 67522 Mastník  
Obec Mastník,č.p. 14, 67522 Mastník  
Pysk František,č.p. 41, 67522 Mastník  
Rolnická společnost Lesonice a.s.,č.p. 165, 67544 Lesonice  
Roupcová Miluše,č.p. 26, 67522 Mastník  
Roupec Radek,č.p. 26, 67522 Mastník  
RSBC Czech Unit Trust III,s.r.o.,Příběnická 972/16, Žižkov, 13000 Praha 3  
Sedlák Petr,Tyršova 134, 67522 Stařeč  
SJM Bartejs Bohumil a Bartejsová Milada,č.p. 61, 67522 Mastník  
SJM Mahel Pavel Ing. a Mahelová Jaroslava Ing.,  
SJM Obrdlík Pavel a Obrdlíková Hana,č.p. 28, 67522 Mastník  
Sobotková Marie,č.p. 43, 67522 Mastník  
Svobodová Ivana,č.p. 8, 67522 Mastník  
Šimečková Marie,Fr. Hrubína 737/7, Nové Dvory, 67401 Třebíč  
Široká Sylva,č.p. 36, 67522 Mastník  
Štefflová Edita,č.p. 22, 67522 Mastník  
Tanečková Jitka,Tučkova 416/17, Veverí, 60200 Brno  
Urban Dušan,č.p. 49, 67522 Mastník  
Votavová Alena,Branka 73/13, Nové Město, 67401 Třebíč  
Zemědělské družstvo Stařeč,družstvo, Perk 514, 67522 Stařeč



katastrální území Mikulovice (694380) :

Bulíčková Květoslava,č.p. 22, 67522 Mikulovice  
Dufková Alena Ing.,Veveří 490/62, Veveří, 60200 Brno  
Hájek Libor,Hrabákova 1974/1, Chodov, 14800 Praha 4  
Indráček Vladimír,Krumlovská 910/37, 66491 Ivančice  
Jelínková Marie Ing.,Horní 119, 67522 Stařeč  
Jurda Jiří,č.p. 61, 67522 Mikulovice  
Kalinová Marie,č.p. 61, 67524 Čáslavice  
Kašpárková Anna,č.p. 41, 67522 Mikulovice  
Kavalec Antonín,č.p. 12, 67522 Mikulovice  
Kraj Vysočina,Žižkova 1882/57, 58601 Jihlava  
Kružík Radek Ing.,I. Olbrachta 671/7, Nové Dvory, 67401 Třebíč  
Kuchař Jaroslav,č.p. 5, 67401 Výčapy  
Kunst Vítězslav,č.p. 9, 67522 Mikulovice  
Lesy České republiky,s.p., Přemyslova 1106/19, Nový Hradec Králové, 50008 Hradec Králové  
Marecová Bohumíra,Blažičkova 824, 59231 Nové Město na Moravě  
Němec Vlastimil,č.p. 30, 67522 Mikulovice  
Nesnídal Pavel Mgr.,Zahradní 338, Běloves, 54701 Náchod  
Nesnídalová Brigita,Rajmonova 1753, 54701 Náchod  
Nesnídalová Lenka,Cvrčkova 341, Běloves, 54701 Náchod  
Obec Mikulovice,č.p. 16, 67522 Mikulovice  
Roupec Josef,č.p. 219, 67525 Rokytnice nad Rokytnou  
Rubák František,č.p. 58, 67522 Mikulovice  
SJM Muška Miroslav a Mušková Eva,č.p. 29, 67522 Mikulovice  
SJM Trnka Karel a Trnková Marie,č.p. 11, 67522 Mikulovice  
SJM Zadražil Jaroslav Ing. a Zadražilová Vladimíra,č.p. 14, 67522 Mikulovice  
Sováková Alena,Gruzínská 514/7, Bohunice, 62500 Brno  
Státní pozemkový úřad,Husinecká 1024/11a, Žižkov, 13000 Praha 3  
Špačková Jarmila,Na Příkopech 954/44, Podklášteří, 67401 Třebíč  
Štouračová Ludmila,Subakova 117/15, Zámostí, 67401 Třebíč  
Trnka Karel,č.p. 11, 67522 Mikulovice  
Uher Bohuslav,č.p. 33, 67522 Mikulovice  
Uhrová Ludmila,č.p. 33, 67522 Mikulovice  
Valíková Zdeňka,č.p. 75, 67522 Mikulovice  
Vaníček Tomáš Ing.,č.p. 145, 67401 Střítež  
Vecheta Antonín,č.p. 56, 67522 Mikulovice  
Vecheta Zdeněk,č.p. 6, 67522 Mikulovice  
Venhodová Jaroslava,č.p. 5, 67522 Mikulovice



ZD Výčapy,družstvo, č.p. 189, 67401 Výčapy

katastrální území Moravské Budějovice (698903) :

Blažková Marie,č.p. 123, 67602 Lukov  
Brázda Jaroslav,Xaveriova 1895/31, Smíchov, 15000 Praha  
Buličková Miroslava,Heřmanická 1552, 67602 Moravské Budějovice  
Čírtek Ladislav Doc.Ing.,CSc., bratří Kříčků 1542/1, Řečkovice, 62100 Brno  
Doležal Jan Ing.,č.p. 168, 67161 Prácheň  
Doležal Jaroslav Ing.,Kozinova 241, 67602 Moravské Budějovice  
Doležal Miloš,Kozinova 249, 67602 Moravské Budějovice  
Doleželová Marie,Na Bítýškách 649, 66471 Veverská Bítýška  
E.ON Distribuce,a.s.,F. A. Gerstnera 2151/6, České Budějovice 7, 37001 České Budějovice  
Fučík Luboš,Budějovická 768, 67531 Jemnice  
Fučík Miloš,č.p. 182, 67102 Šumná  
Hrůza Petr,Dopravní 1662, 67602 Moravské Budějovice  
Chloupková Marie,č.p. 40, 67544 Jakubov u Moravských Budějovic  
KLAS Jaroměřice,spol. s r.o.,Nábřeží 325, 67551 Jaroměřice nad Rokytou  
Kraj Vysočina,Žižkova 1882/57, 58601 Jihlava  
Kratochvíl Bohumír,Kozinova 248, 67602 Moravské Budějovice  
Krejčí Lubomír,Javorová 1044, Podklášteří, 67401 Třebíč  
Kusá Marie,Jiráskova 1545/24, 58601 Jihlava  
Kvapil Jaroslav,Husova 1084, 67602 Moravské Budějovice  
Linhart Jiří,Gymnazijní 970, 67602 Moravské Budějovice  
Lišková Julie,Pod kaštiny 2308/26, Žabovřesky, 61600 Brno  
Meschková Jaroslava,Voborníkova 122/9, Plácky, 50301 Hradec Králové  
MĚSTO MORAVSKÉ BUDĚJOVICE,nám. Míru 31, 67602 Moravské Budějovice  
Moltaš Petr,Sušilova 213, 67602 Moravské Budějovice  
Musilová Irena,Sušilova 1536, 67602 Moravské Budějovice  
Nahodilová Marie,Nerudova 767, 67602 Moravské Budějovice  
Němcová Marie,Moravské Budějovice  
Němeček Zdeněk Ing.,Heřmanická 1556, 67602 Moravské Budějovice  
Nevoral František,Kozinova 250, 67602 Moravské Budějovice  
Nevoral Tomáš,Kozinova 250, 67602 Moravské Budějovice  
Novák Jan RNDr.,Výletní 366/2, Písnice, 14200 Praha 4  
Novák Petr Mgr.,U kaštanu 1217/4, Břevnov, 16900 Praha 6  
Otevřel Miroslav Ing.,Stejskalova 931/35, Židenice, 61500 Brno  
Paseková Jana,Březinova 1072, 67602 Moravské Budějovice  
Pšeničková Dana Mgr.,J. Bendy 1382/24, České Budějovice 2, 37005 České Budějovice  
Raschmannová Ivana,Vrchlického 989, 76502 Otrokovice



SJM Kuchařík František a Kuchaříková Zdeňka, Mánesova 1509, 67602 Moravské Budějovice

SJM Moltaš Bohumil a Moltašová Helena, Palackého 161, 67602 Moravské Budějovice

Slavík Jaroslav, Chelčického 179, 67602 Moravské Budějovice

Spoustová Gertruda, Urbánkova 870, 67602 Moravské Budějovice

Státní pozemkový úřad, Husinecká 1024/11a, Žižkov, 13000 Praha 3

Svoboda Tomáš, Chelčického 117, 67602 Moravské Budějovice

Šplíchal Pavel, Kozinova 1490, 67602 Moravské Budějovice

Tesař Filip, St. Slavíka 1454, 67602 Moravské Budějovice

Tesař Jaroslav Mgr., Třešňová 330/2, Medlánky, 62100 Brno

Tesař Jiří, Sevastopolská 340/2, Starý Lískovec, 62500 Brno

Tesařová Marie, Žerotínova 471, 67602 Moravské Budějovice

Tomšíček Antonín Ing., č.p. 34, 67551 Blatnice

Urbánek Jiří, Větrná 1492, 67602 Moravské Budějovice

ZEAS, a.s., Jaroměřická 1120, 67602 Moravské Budějovice

Zimová Marie MUDr., Palackého 572/37, Charvátská Nová Ves, 69006 Břeclav

Zyblikiewicz Michal, Kozinova 245, 67602 Moravské Budějovice

katastrální území Kracovice (755257) :

Blažek Radomil, Horní 131, 67522 Stařeč

Čapková Jana, Arbesova 1309/15, Horka-Domky, 67401 Třebíč

Holčapek Josef Ing., Kracovice 3, 67522 Stařeč

Kraj Vysočina, Žižkova 1882/57, 58601 Jihlava

Městys Stařeč, Jakubské náměstí 50, 67522 Stařeč

Mička Josef Ing., Kracovice 21, 67522 Stařeč

Mička Vlastimil, Kracovice 22, 67522 Stařeč

Němec Petr, Kracovice 11, 67522 Stařeč

Norková Věra, Dukelská 931/26, Podklášteří, 67401 Třebíč

Urbanová Miluše, Kracovice 14, 67522 Stařeč

Vaniček Tomáš Ing., č.p. 145, 67401 Střítež

katastrální území Stařeč (755265) :

Bartejsová Dagmar, Sv. Čecha 925/40, Horka-Domky, 67401 Třebíč

Bastlová Marie, Kubišova 1170/5, Horka-Domky, 67401 Třebíč

Böhm Karel, Horní 20, 67522 Stařeč

Daňhel Jaroslav, Okrajová 503, 67522 Stařeč

Dobeš Jaroslav, Tyršova 39, 67522 Stařeč

Doležalová Marie, Tyršova 165, 67522 Stařeč

Fišerová Květuše, Kpt. Nálepky 874/36, Nové Dvory, 67401 Třebíč



Hanzalová Magda,Obránců míru 450/34, Nové Dvory, 67401 Třebíč  
Hanzl Zbyněk,Hájenky 635/49, Borovina, 67401 Třebíč  
Hons Stanislav,Horní 24, 67522 Stařeč  
Honsová Jiřina,Horní 24, 67522 Stařeč  
Hruška Petr,Jakubské náměstí 50, 67522 Stařeč  
Jirásek Jiří,Zahraničního odboje 930/26, Borovina, 67401 Třebíč  
Jirásková Helena Ing.,Gen. Svobody 611/12, Nové Dvory, 67401 Třebíč  
Kaňková Soňa,Okružní 904/34, Borovina, 67401 Třebíč  
Kiescher Vladimír,Nerudova 2246, 58001 Havlíčkův Brod  
Klár Pavel Ing.,Okrajová 502, 67522 Stařeč  
Koukalová Marie,Družstevní 1063/43, Horka-Domky, 67401 Třebíč  
Kraj Vysočina,Žižkova 1882/57, 58601 Jihlava  
Kühtreiber,s.r.o.,Tyršova 293, 67522 Stařeč  
Lampíř Tomáš,č.p. 213, 67524 Čáslavice  
Lesy ČR, s.p., Přemyslova 1106/19, Nový Hradec Králové, 50008 Hradec Králové

Lorenc Emil,Družstevní 1081/27, Horka-Domky, 67401 Třebíč  
Lorencová Jarmila,Družstevní 1081/27, Horka-Domky, 67401 Třebíč  
Mašterová Martina,Okrajová 486, 67522 Stařeč  
Mašterová Veronika,M. Majerové 720/25, Nové Dvory, 67401 Třebíč  
Městys Stařeč,Jakubské náměstí 50, 67522 Stařeč  
Nechvátal Ivo PhDr.,Tyršova 353, 67522 Stařeč  
Norková Věra,Dukelská 931/26, Podklášteří, 67401 Třebíč  
Novák Aleš,Okrajová 504, 67522 Stařeč  
Nováková Hana,Okrajová 504, 67522 Stařeč  
Nutil David,č.p. 70, 67401 Kožichovice  
Prušová Dana,Tyršova 236, 67522 Stařeč  
Sedlák Jan,Družstevní 992/8, Horka-Domky, 67401 Třebíč  
Sedlák Pavel Ing.,Tyršova 134, 67522 Stařeč  
Sedláková Marie,Družstevní 992/8, Horka-Domky, 67401 Třebíč  
SJM Beránek Jiří a Beránková Jana Mgr.,Okrajová 498, 67522 Stařeč  
SJM Jirásek Jiří a Jirásková Helena Ing.,  
SJM Pokorný Jaroslav a Pokorná Jana,Nová Čtvrť 455, 67522 Stařeč  
SJM Řídký Miloslav a Řídká Marie,č.p. 69, 67522 Mastník  
SJM Vlácil Rudolf Ing. a Vlácilová Miloslava Mgr.,Okrajová 501, 67522 Stařeč  
Sloup Jakub Ing.Bc.,Perk 70, 67522 Stařeč  
Sloupová Jana,Perk 70, 67522 Stařeč  
Svoboda Milan,Hladíkova 957/14, Horka-Domky, 67401 Třebíč  
Štanclová Marcela,Horní 121, 67522 Stařeč



Štěpánková Jolana, Na Potoce 188/78, Stařečka, 67401 Třebíč  
Švaříček Miroslav Ing., Okrajová 488, 67522 Stařeč  
Veselá Marcela Ing., Křížkovského 793/61, Horka-Domky, 67401 Třebíč  
Vlčan Jan, Tyršova 43, 67522 Stařeč  
Vlčan Vladimír Ing., Tyršova 435, 67522 Stařeč  
Vlčan Zdeněk, Tyršova 262, 67522 Stařeč  
Vostalová Jiřina Ing., č.p. 416, 58823 Kamenice

katastrální území Milatice (762237) :

Anderlová Marie, Uhřínovská 1078/8, 59401 Velké Meziříčí  
Dědič Pavel, Dlouhá 498/87, 66451 Šlapanice  
Filová Jarmila, č.p. 121, 67545 Šebkovice  
Holčapek Alois, Jiráskova 1096/48, Horka-Domky, 67401 Třebíč  
Holčapek Josef Ing., č.p. 93, 67545 Šebkovice  
Hortová Hana, Na Špitálce 399/9, Borovina, 67401 Třebíč  
Kraj Vysočina, Žižkova 1882/57, 58601 Jihlava  
Kratochvíl Jan, č.p. 60, 67545 Šebkovice  
Macháček Josef, Gagarinova 1391, 67602 Moravské Budějovice  
OBEC ŠEBKOVICE, č.p. 1, 67545 Šebkovice  
Roupcová Božena, č.p. 193, 67524 Čáslavice  
Růžička Luděk, Bří Čapků 1012, 67602 Moravské Budějovice  
Růžičková Dagmar, Bří Čapků 1012, 67602 Moravské Budějovice  
Rymešová Marie, Kracovice 17, 67522 Stařeč  
Říha Antonín, č.p. 134, 67545 Šebkovice  
SJM Holčapek Alois a Holčapková Ivana Mgr., Jiráskova 1096/48, Horka-Domky, 67401 Třebíč  
Skucius Leoš, č.p. 27, 67551 Lesůňky  
Vejtasa Pavel, č.p. 5, 67551 Lesůňky  
Venhoda Jiří, č.p. 148, 67545 Šebkovice  
Venhoda Lubomír, Benešova 510/16, Nové Dvory, 67401 Třebíč  
Venhoda Vladimír, č.p. 153, 67545 Šebkovice  
ZEMA Šebkovice s.r.o., č.p. 36, 67545 Šebkovice  
Zemědělské obchodní družstvo, družstvo, č.p. 36, 67545 Šebkovice

katastrální území Řípov (769886) :

Dobeš Bohumil, Řípov 34, 67401 Třebíč  
E.ON Distribuce, a.s., F. A. Gerstnera 2151/6, České Budějovice 7, 37001 České Budějovice  
Milostný Miroslav, Družstevní 1021/24, Horka-Domky, 67401 Třebíč



Správa železniční dopravní cesty, státní organizace, Dlážďená 1003/7, Nové Město, 11000 Praha 1

Státní pozemkový úřad, Husinecká 1024/11a, Žižkov, 13000 Praha 3

Česká telekomunikační infrastruktura a.s., Olšanská č.p.2681/6, Žižkov, 130 00 Praha 3

Archeologický ústav AV ČR, Brno, v. v. i., Královopolská č.p.147/62, Královo Pole, Brno 12

ČEPS, a.s., provozní správa PS Východ, Komárovská 12, 617 00 Brno 17

E.ON Česká republika, s. r. o., RSS VN a NN Jihlava, pracoviště Třebíč, Riegrova č.p.348/78, Horka-Domky, 674 01 Třebíč 1

E.ON Česká republika, s.r.o., Regionální správa Jihlava, Havlíčkova 62, 586 01 Jihlava 1

GridServices, s.r.o., Plynárenská č.p.499/1, Zábrdovice, 602 00 Brno 2

itself s.r.o., Pálavské náměstí č.p.4343/11, Židenice, 628 00 Brno 28

Krajská správa a údržba silnic Vysočiny, Hrotovická č.p.1102, 674 82 Třebíč

Povodí Moravy, s.p., Dřevařská č.p.932/11, Veverí, 602 00 Brno 2

Správa železniční dopravní cesty, státní organizace, Kounicova 26, 611 43 Brno

VODÁRENSKÁ AKCIOVÁ SPOLEČNOST, a.s. divize Třebíč, Kubišova č.p.1172, 674 11 Třebíč 1

podle § 85 odst.2 písm. b) stavebního zákona

(podle § 87 odst. 3 stavebního zákona identifikování označením pozemků a staveb evidovaných v katastru nemovitostí):

k.ú. Lesůňky :

na pozemku : stavební parcela číslo: 58; 76/2

na pozemku: pozemková parcela číslo : 98; 100; 101; 103; 104; 105; 110; 111; 112; 113; 114; 115; 117; 118; 120; 121; 124/5; 124/10; 124/11; 124/15; 125; 126/1; 133; 134; 136; 139; 140; 143; 144; 147; 148; 151; 152; 155/6; 155/19; 155/20; 157; 158; 159; 160; 161; 163; 199/1; 200/1; 200/4; 201; 215; 221/4; 221/5; 225; 226; 227; 228/2; 229; 230; 231; 326/7; 326/10; 326/11; 326/12; 326/13; 326/14; 326/15; 326/19; 326/20; 326/21; 326/22; 326/23; 326/24; 326/25; 326/28; 326/30; 353; 354; 355; 356; 359/1; 360; 361/1; 361/4; 362; 393/1; 395; 486/40; 486/41; 486/92; 486/94; 487/30; 487/32; 487/33; 488; 489; 491; 492; 494; 497; 499/1; 499/2; 499/3; 499/5; 499/6; 501/1; 501/2; 501/3; 501/4; 501/5; 501/6; 501/7; 502/3; 502/5; 502/6; 503/1; 503/2; 503/3; 503/4; 503/5; 504/1; 504/2; 504/3; 505/2; 506/2; 506/3; 506/4; 506/5; 506/6; 506/7; 507/1; 514; 515/16; 516/6; 523; 524; 525; 526; 527; 528; 529; 530; 531; 532; 533; 534; 535; 536; 537; 538; 539; 540/1; 541; 542; 543; 544; 545; 547; 552; 554; 555; 569; 571; 572; 579; 580; 581; 582; 583; 584; 585; 586; 592; 593; 594/3; 594/6; 595; 596; 597; 598; 599; 600; 601; 621/1; 621/2; 622/1; 622/2; 623; 626; 633; 634; 635/2; 639/2; 642; 645/2; 646/1; 646/2; 657

k.ú. Dolní Lažany :

na pozemku: pozemková parcela číslo : 103/1; 103/34; 113; 115; 116/2; 117/1; 122; 123/6; 123/8; 123/9

k.ú. Horní Újezd u Třebíče :

na pozemku : stavební parcela číslo: 7/2; 9/1; 9/2; 11; 12; 36/1; 36/2; 38/1; 38/2; 53; 56/1; 57; 58/1; 58/2; 89; 123; 130; 133; 142; 161; 163

na pozemku: pozemková parcela číslo : 47; 48; 50; 75/1; 75/2; 76; 78; 79/1; 79/2; 79/3; 79/4; 86/1; 86/2; 115; 120; 121/11; 121/12; 121/13; 121/14; 121/15; 121/16; 121/17; 121/18; 121/20; 121/23; 121/24; 121/26; 121/28; 121/30; 121/32; 121/33; 121/40; 123/3; 123/8; 123/9; 123/10; 123/11; 123/12; 123/46; 123/48; 123/49; 123/51; 123/53; 123/54; 123/55; 123/56; 123/57; 123/58; 123/63; 123/64; 123/65; 123/66; 123/68; 123/69; 123/70; 123/75; 126/1; 128/1; 157/7; 159/1; 160/2; 161/1; 161/3; 162/2; 162/4; 163/1; 163/2; 164; 165; 166;



167; 168; 169; 170/3; 170/4; 170/5; 171; 172/1; 172/2; 173; 174; 177/4; 177/5; 178; 179/1; 179/15; 179/16; 179/17; 179/18; 179/19; 179/20; 179/21; 179/22; 179/23; 179/24; 179/25; 179/31; 180; 185/2; 199/1; 204/1; 204/2; 205; 206; 207/2; 208/3; 208/4; 209; 212; 216/2; 216/3; 216/4; 216/5; 217/2; 217/3; 218/1; 218/2; 221; 224/1; 254/3; 256/3; 258/2; 259/2; 261/1; 388/1; 391; 392; 393/3; 393/4; 393/5; 395/2; 402; 404; 405/1; 405/3; 411/1; 411/4; 414; 416; 418; 420; 422; 424; 425; 454/3; 455;

k.ú. Kracovice :

na pozemku : stavební parcela číslo: 1/1; 26;

na pozemku: pozemková parcela číslo : 1; 2/1; 2/2; 3/1; 5/1; 28; 80/1; 90; 95/2; 99/1; 99/2; 99/3; 99/4; 102/1; 102/3; 102/6; 112; 113; 115/1; 117; 118/2; 118/4; 118/7; 118/8; 119; 121; 122/1; 122/2; 123/2; 124; 147; 148/1; 148/4; 148/5; 148/6; 148/7; 151; 152; 155; 157; 160; 161; 193; 196; 195/4; 195/5; 437; 438/1; 440/1; 440/14; 440/15; 441; 442; 450/2; 473;

k.ú. Mastník :

na pozemku : stavební parcela číslo: 92/1; 92/2; 92/3; 92/4

na pozemku: pozemková parcela číslo : 38; 40; 565; 582/1; 582/2; 590/1; 590/11; 590/12; 592/3; 592/4; 594/1; 594/2; 596/2; 596/3; 596/4; 596/5; 596/6; 596/9; 596/10; 596/14; 726; 738; 739; 740; 741; 742/2; 757; 758; 760; 779; 792; 829/1; 806; 807; 810; 811; 812; 813; 814; 817; 818; 819; 820; 821; 822; 823; 824; 825; 828/1; 829/1; 829/2; 829/3; 830/2; 830/3; 833/13; 833/14; 833/15; 833/16; 833/17; 833/18; 833/19; 833/20; 833/21; 833/22; 834/2; 839/3; 839/4; 839/6; 839/7; 840/1; 841; 842/2; 847/1; 847/5; 852; 853/2; 857/1; 857/2; 859; 872; 874; 883/27; 943; 946; 952/3; 955/3; 956/4; 957/1; 958; 959/1; 966; 970; 972/2; 973; 974; 1002; 1004/3; 1005/2; 1009

k.ú. Milatice :

na pozemku: pozemková parcela číslo : 43/1; 43/2; 43/11; 43/12; 43/14; 43/15; 43/19; 43/20; 44/2; 44/3; 44/6; 44/7; 44/8; 45/1; 52; 130/1; 130/2; 130/7; 130/25; 130/30; 130/45; 157; 158; 159; 160; 161; 162; 163; 164; 165; 166; 170; 172; 173; 174; 175; 176; 178; 185; 186/1; 186/2; 186/3; 186/4; 186/5; 186/6; 186/9; 188/6; 188/9; 188/14; 188/15; 190/1; 190/3; 190/14; 190/15; 190/16; 190/17; 190/21; 190/22; 190/23; 194/3; 194/14; 194/16; 194/28; 194/29; 194/30; 194/31; 194/33; 194/34; 194/35; 194/36; 194/37; 194/40; 194/41; 194/43; 194/45; 194/46; 194/47; 204/44; 204/45; 204/48; 204/49; 204/50; 204/51; 204/52; 204/53; 204/54; 204/55; 204/56; 204/57; 204/58; 204/59; 204/60; 204/61; 204/62; 204/63; 204/64; 204/68; 204/69; 204/70; 204/71; 204/72; 204/73; 204/74; 204/75; 204/76; 204/77; 204/78; 204/79; 204/83; 204/86; 204/88; 204/93; 804/94; 206/19; 206/43; 206/45; 217; 218; 219; 220; 228/5; 229/1; 229/6; 229/7; 229/8; 229/9; 229/10; 229/11; 229/12; 229/14; 229/16; 229/17; 229/18; 229/23; 229/31; 229/43; 229/50; 229/59; 229/60; 229/64; 229/69; 229/73; 243; 247; 267/1; 267/2; 270/2; 271; 274; 282/6; 284/5; 284/6; 284/7; 285/1

k.ú. Popovice nad Rokytnou :

na pozemku: pozemková parcela číslo : 201/3; 202/2; 204/2; 205; 209/2; 209/4; 209/5; 215/1; 216; 351/2; 414/6; 414/12;

k.ú. Říčov :

na pozemku : stavební parcela číslo: 29; 34; 57; 71/1;

na pozemku: pozemková parcela číslo : 30/1; 30/2; 30/6; 30/7; 30/8; 30/9; 30/10; 30/12; 33; 35/3; 38/2; 86/5; 86/65; 117/15; 117/18; 155/4; 155/5; 155/6; 155/7; 175/1; 178/1; 182/40; 182/41; 182/47; 182/55; 182/63; 182/68; 182/76; 182/95; 182/96; 182/119; 182/120; 182/126; 200/1; 201/1; 205/1; 281/1; 285/2; 285/5; 285/8; 285/10; 285/15; 285/42; 285/48; 285/49; 285/51; 294; 295; 307; 364; 365; 384; 508/2; 518/2; 536/3; 536/4; 536/5; 537/3; 538; 545; 549

k.ú. Slavice :

na pozemku: pozemková parcela číslo : 479

k.ú. Šebkovic :



na pozemku: pozemková parcela číslo : 427/5; 427/6; 427/7; 684/1; 688/2; 689/3

k.ú. Třebíč :

na pozemku: pozemková parcela číslo : 585/1; 586; 1478; 1964/121; 1975; 2115; 2116/1; 2117/1; 2117/2; 2117/3; 2118; 2124/1; 2124/2; 2125/1; 2125/2; 1534/3; 1535/51

k.ú. Vacenovice :

na pozemku: pozemková parcela číslo : 445; 447; 541; 542/1

k.ú. Výčapy :

na pozemku: pozemková parcela číslo : 177; 180; 238; 263; 418/3; 466/1; 1034/13; 1087/2

k.ú. Stařeč :

na pozemku : stavební parcela číslo: 231/2; 231/3; 337; 338; 606; 643; 645; 651; 663; 678; 683; 684; 685; 686; 687; 688; 716; 717; 732; 747; 751;

na pozemku: pozemková parcela číslo : 127/3; 127/4; 200; 202; 209/3; 243/1; 243/2; 243/4; 244/2; 245/1; 245/3; 246/1; 246/9; 246/10; 246/11; 246/12; 246/13; 246/14; 288/2; 370; 372/1; 372/3; 372/5; 372/13; 375; 410; 412/2; 413/2; 413/3; 413/4; 413/5; 419; 782/9; 1243; 1244; 1245/1; 1245/2; 1246; 1247; 1248; 1253; 1263/2; 1263/3; 1263/5; 1263/6; 1263/9; 1263/11; 1263/13; 1263/19; 1263/20; 1263/24; 1263/25; 1263/28; 1263/29; 1263/30; 1263/32; 1263/34; 1270; 1272; 1274; 1275; 1276; 1277/1; 1277/3; 1277/4; 1282; 1283/2; 1283/3; 1285/1; 1285/3; 1285/4; 1285/5; 1285/6; 1285/10; 1285/11; 1285/12; 1285/13; 1285/14; 1285/15; 1286; 1287; 1288; 1289; 1290/1; 1294; 1295/1; 1295/2; 1295/3; 1296/2; 1297/1; 1297/2; 1297/3; 1298/2; 1298/3; 1299; 1300; 1301; 1302; 1303; 1304; 1305/1; 1305/2; 1305/3; 1306; 1314/3; 1314/4; 1314/5; 1314/6; 1314/7; 1314/8; 1314/9; 1314/10; 1315; 1316; 1317; 1318; 1319/1; 1319/2; 1320; 1321; 1325/2; 1326/1; 1326/3; 1327/2; 1327/5; 1327/7; 1327/8; 1327/9; 1327/10; 1327/11; 1327/13; 1327/14; 1327/15; 1327/16; 1327/17; 1327/18; 1327/21; 1327/22; 1327/23; 1327/24; 1327/26; 1327/27; 1327/28; 1327/29; 1327/30; 1327/31; 1327/32; 1327/33; 1327/34; 1327/35; 1327/36; 1327/37; 1327/38; 1327/39; 1327/49; 1327/51; 1327/52; 1327/53; 1327/56; 1327/57; 1327/58; 1327/59; 1327/60; 1327/68; 1327/71; 1347/1; 1358/2; 1359; 1366; 1367; 1370; 1519; 1522; 1524; 1528; 1531; 1532; 1535/1; 1535/3; 1541/1; 1541/2; 1542; 1543; 1545/1; 1546; 1548; 1550; 1605; 1606/1; 1608; 1610; 3898/1; 3898/4; 3900/1; 3900/15; 3900/18; 3900/26; 3908; 4109/1; 4110/1

k.ú. Mikulovice :

na pozemku : stavební parcela číslo : 7; 12; 44; 47/1; 47/3; 52/1; 52/3; 53; 64; 66; 67; 68; 69; 70; 71; 81; 92;

na pozemku: pozemková parcela číslo : 1/4; 1/5; 3/2; 49; 50; 51; 52/1; 70; 71; 72; 73; 74; 75/3; 75/5; 75/6; 76/4; 76/5; 76/6; 77/2; 83/22; 83/28; 83/61; 168/5; 168/6; 168/7; 187; 188; 189; 196; 197; 198; 206; 207; 208; 213; 214; 215; 216; 224; 225; 226; 227; 228; 229; 230; 231; 232; 233/1; 233/4; 234/1; 234/2; 234/3; 234/4; 234/5; 234/11; 245/1; 248; 249/2; 249/3; 249/4; 249/8; 249/13; 250/2; 250/5; 250/22; 250/24; 250/26; 250/27; 250/28; 250/29; 251; 254/1; 254/2; 254/3; 254/4; 255; 256/2; 257/2; 257/4; 257/5; 257/11; 257/12; 257/13; 257/14; 257/15; 27/16; 257/17; 257/19; 259; 260; 262; 263; 265; 267; 268; 272/21; 272/46; 272/47; 272/48; 274/1; 285; 286; 291; 294; 297; 299/5; 299/6; 299/7; 299/8; 299/9; 299/21; 299/23; 299/24; 299/25; 299/26; 299/27; 299/31; 299/32; 299/34; 299/42; 299/43; 299/46; 299/48; 299/49; 299/50; 299/52; 325; 335; 350; 356; 363/1; 378/1; 378/2; 378/3; 378/4; 378/10; 378/11; 378/17; 412; 413; 417/1; 428; 441/2; 457; 459; 461; 467; 505; 510; 513; 514; 534; 535; 544/3; 544/4; 544/5; 544/6; 590/1; 590/2; 593; 599; 605; 607; 614; 615; 616; 630/2; 653; 654; 657; 658; 670/2; 675; 676; 677; 678; 679; 680; 681; 682; 683; 684; 685; 686; 700; 722/1; 722/2; 722/4; 735; 736; 737; 742; 743; 744; 751; 752; 753; 757; 760; 766; 772; 786; 788; 1305/1; 1317; 1318; 1324; 1328/1; 1328/2; 1336; 1338; 1339/1; 1339/4; 1339/8; 1339/9; 1340; 1341; 1344; 1347; 1350; 1350/1; 1381; 1392; 1403; 1404/2; 1410/1; 1410/2; 1410/3; 1418; 1420/2; 1420/5; 1420/7; 1443; 1452; 1454; 1456; 1458/2; 1464; 1465; 1467; 1470; 1480/2; 1481/2; 1489; 1492; 1495; 1501/1; 1501/2; 1501/3; 1501/5; 1501/6; 1509; 1526;



1534; 1541; 1544; 1545; 1552; 1557; 1560; 1561; 1567; 1572; 1579; 1580; 1582; 1584; 1585; 1594; 1595; 1597; 1601; 1622/1; 1628; 1629; 1633/2; 1633/3; 1633/4; 1633/6; 1633/9; 1633/10; 1633/12; 1633/13; 1633/14; 1633/15; 1633/16; 1633/17; 1633/18; 1633/19; 1633/20; 1633/21; 1633/22; 1633/23; 1633/24; 1633/25; 1633/26; 1633/27; 1635; 1643/1; 1643/3; 1643/17; 1643/19; 1643/20; 1645; 1648; 1661

Dále stavební úřad dospěl k závěru, že účastnická ani jiná věcná práva k dalším pozemkům a stavbám nemohou být tímto rozhodnutím přímo dotčena.

Kladná stanoviska dotčených orgánů hájících zájmy chráněné podle zvláštních předpisů byla k žádosti doložena a žádné z nich není ve vzájemném rozporu.

Stavební úřad posoudil záměr žadatele podle § 90 stavebního zákona a shledal, že je v souladu se závaznou i směrnou částí schválené územně plánovací dokumentace, zejména s charakterem území a požadavky na ochranu architektonických a urbanistických hodnot v území. Jedná se o výměnu vedení 110 kV v trase stávajícího vedení. Předmětná stavba odpovídá hlediskům péče o životní prostředí a je v souladu obecnými požadavky na využívání území. Umístění stavby vyhovuje obecným technickým požadavkům na stavbu stanoveným vyhláškou č. 268/2009 Sb., o technických požadavcích na stavby a vyhláškou č. 501/2006 Sb., o obecných požadavcích na využívání území i předpisům, které stanoví hygienické a protipožární podmínky. Umístění stavby odpovídá hlediskům péče o životní prostředí a je v souladu obecnými požadavky na využívání území.

Umístění stavby je tedy v souladu se závaznou i směrnou částí schválené územně plánovací dokumentací.

Proto bylo rozhodnuto tak, jak je uvedeno ve výroku tohoto rozhodnutí.

## Poučení:

Proti tomuto rozhodnutí se mohou účastníci řízení odvolat ve lhůtě do 15 dnů ode dne jeho oznámení ke Krajskému úřadu Kraje Vysočina, odboru územního plánování a stavebního řádu, podáním u zdejšího stavebního úřadu.

Odvolání musí mít náležitosti uvedené v § 37 odstavec 2 zákona č. 500/2004 Sb., správní řád, ve znění pozdějších předpisů a musí obsahovat údaje o tom, proti kterému výroku rozhodnutí směřuje, v jakém rozsahu ho napadá a v čem je spatřován rozpor s právními předpisy nebo nesprávnost výroku nebo řízení, jež mu předcházelo. Odvolání jen proti části Odůvodnění je nepřipustné (dle § 82 odstavec 1 a 2 správního řádu).

Odvolání se podává s potřebným počtem stejnopisů tak, aby jeden stejnopis zůstal správnímu orgánu a aby každý účastník dostal jeden stejnopis. Nepodá-li účastník potřebný počet stejnopisů, vyhotoví je správní orgán na náklady účastníka (dle § 82 odstavec 2 správního řádu).

**Územní rozhodnutí o umístění stavby platí 2 roky ode dne nabytí právní moci.**

**Provedení stavby: „V 5523 - Výměna vedení 110 kV“** (výměna stávajícího 110 kV vedení V 5523 Moravské Budějovice - Říčov v délce 13,196 km),  
na pozemku: pozemková parcela číslo: 228, 229, 230, 231, 232, 233, 234, 235, 236  
**v katastrálním území Bohušice**; na pozemku: pozemková parcela číslo: 78/7, 81, 82, 83, 84, 85, 90/1, 90/2, 91, 103/1, 112, 123/1, 123/2, 123/7, 123/10, 123/11, 123/12, 486  
**v katastrálním území Dolní Lažany**; na pozemku: pozemková parcela číslo: 122/2, 123/1, 123/2, 124, 132/5, 455, 456, 457, 458, 459, 460, 462, 463, 464/1, 464/2, 469/1, 472/8, 482/2  
**v katastrálním území Vícenice u Dolních Lažan**; na pozemku: pozemková parcela číslo: 201/1, 204/1, 209/1, 209/3, 214/1, 351/1  
**v katastrálním území Popovice nad Rokytnou**;  
na pozemku: pozemková parcela číslo: 85/1, 86, 89/1, 91/3, 91/4, 93, 95/1, 98, 101/2, 102/2, 102/7, 103, 104, 105, 106, 107, 108, 109, 110, 114, 118/3, 118/5, 125, 126, 128, 148/2,



148/3, 443, 710 **v katastrálním území Kracovice**; na pozemku: pozemková parcela číslo : 285/3, 285/4, 285/7, 285/12, 314, 341, 536/1, 537/1, 537/2 **v katastrálním území Říčov**; na pozemku: pozemková parcela číslo : 179, 180, 181, 182, 183, 184, 186/7, 186/8, 188/7, 188/8, 190/13, 190/18, 190/19, 190/20, 194/15, 194/32, 194/44, 194/52, 195/15, 195/16, 204/46, 204/47, 204/80, 204/84, 206/44, 228/6, 229/19, 229/20, 229/21, 229/22, 229/34, 229/61, 229/62, 229/63, 229/70, 229/71, 229/72, 269, 270/1, 272/1, 272/2 **v katastrálním území Milatice**; na pozemku : stavební parcela číslo : 120, 129, pozemková parcela číslo : 121/1, 121/3, 121/4, 121/5, 121/6, 121/9, 121/21, 121/25, 121/36, 121/37, 121/38, 121/39, 123/1, 123/45, 123/59, 123/60, 123/61, 123/62, 124, 125, 129/1, 129/2 130/1, 130/2, 131, 170/1, 170/2, 175/2, 175/3, 177/3, 177/7, 177/8, 179/13, 179/14, 185/1, 186, 187, 188, 189/2, 190/1, 190/2, 191, 192, 193/1, 193/2, 194, 195/1, 195/2, 196/1, 197/1, 198, 199/2, 200, 201/1, 201/3, 201/4, 201/5, 201/6, 202, 210, 211, 213, 214, 215/1, 215/2, 215/3, 216/1, 217/1, 218/3, 219, 220, 222, 223, 395/3, 403, 410, 412, 413, 417, 419/1, 421, 423 **v katastrálním území Horní Újezd u Třebíče**; na pozemku: pozemková parcela číslo : 122, 123, 124/1, 124/24, 126/2, 127, 128, 129, 130, 131, 326/1, 326/2, 326/3, 326/4, 326/5, 326/6, 326/8, 326/9, 326/31, 503/6, 504/4, 505/1, 506/1, 507/15, 510, 511, 512, 513, 548, 549, 550/1, 587, 588, 589, 590, 591, 594/1, 594/2, 618, 619, 637, 638, 639/1, 643/1 **v katastrálním území Lesůňky**; na pozemku : stavební parcela číslo : 92/5, pozemková parcela číslo : 590/13, 590/14, 595, 596/1, 596/15, 597/1, 597/2, 597/3, 759, 780, 781, 782, 783, 784, 785, 786, 787, 788, 789, 790, 832, 833/1, 833/8, 833/9, 833/10, 833/11, 833/12, 834/3, 836, 837, 838/1, 838/2, 840/2, 847/2, 847/3, 847/4, 847/6, 847/7, 847/8, 847/9, 847/10, 847/12, 847/14, 848, 849, 850, 851, 854, 855, 856, 858, 869, 870, 871, 951/1, 952/1, 952/2, 955/1, 956/1, 969, 971/1, 971/2, 972/1, 1004/2, 1005/1, 1007, 1008 **v katastrálním území Mastník**; na pozemku : stavební parcela číslo : 77, pozemková parcela číslo : 75/1, 75/2, 75/7, 75/8, 75/9, 75/10, 75/11 75/12, 75/13, 75/14, 77/1, 78, 79, 80, 234/6, 234/7, 234/8, 234/9, 234/10, 234/12, 249/1, 249/9, 249/10, 249/11, 249/12, 257/3, 257/10, 257/18, 257/20, 257/21, 281/1, 281/2, 299/22, 299/47, 317, 320, 326, 338, 339, 342, 378/5, 378/6, 378/7, 378/8, 378/9, 399/1, 408, 409, 507, 531, 544/11, 617, 618, 619, 620, 621, 622, 623, 624, 625, 626, 627, 628, 629, 630/1, 631, 632, 633, 634, 635, 639, 640, 641, 644, 645, 646, 647, 649, 650, 655, 670/1, 710, 717, 721, 726, 730, 733, 740, 741, 750, 762/1, 768, 769, 774, 775, 782, 1330, 1339/5, 1339/6, 1339/7, 1394, 1420/8, 1479, 1480/1, 1619, 1921/2, 1633/1, 1633/11, 1633/19, 1636, 1638, 1645/1, 1649 **v katastrálním území Mikulovice**; na pozemku: pozemková parcela číslo : 25, 26, 30, 32/1, 425/2, 425/14, 425/15, 425/16, 425/17, 425/18, 425/19, 425/20, 425/21, 425/22, 425/23, 425/24, 425/25, 425/26, 425/27, 425/28, 425/29, 425/30, 425/31, 425/32, 425/33, 425/34, 425/35, 425/36, 425/37, 425/38, 425/39, 425/40, 425/41, 425/58, 425/59, 425/60, 425/62, 425/63, 425/64, 425/65, 425/66, 425/67, 425/68, 425/69, 425/70, 425/71, 425/72, 425/73, 425/74, 425/75, 425/76, 425/77, 425/78, 425/79, 425/80, 425/81, 425/82, 425/83, 425/84, 425/85, 425/86, 425/87, 425/88, 425/89, 425/90, 425/91, 425/92, 425/93, 425/94, 425/95, 425/96, 425/97, 481/42, 481/46, 481/47, 482, 559/7, 560, 569, 570/1, 570/2, 571, 572, 573, 574, 577, 580/1, 580/2, 581, 582, 607/2, 607/8, 608/6, 608/7, 728/1, 728/18, 728/21, 728/22, 728/23, 756, 757/2, 758, 759/1, 759/2, 759/3, 759/4, 759/5, 759/6, 759/7, 759/8, 759/9, 759/10, 759/11, 759/12, 759/13, 759/14, 759/15, 759/17, 759/18, 759/19, 760/1, 760/2, 760/3, 760/13, 761/8, 762/2, 763/2, 763/8, 763/9, 764, 765/5, 791/1, 791/2, 796/2, 796/3, 796/6, 796/17, 796/18, 796/23, 796/24, 796/25, 796/26, 796/27, 796/28, 796/29, 796/30, 796/31, 796/32, 811, 812, 825/4, 828/1, 833, 834/1, 834/2, 834/4, 834/5, 835/1, 856, 858, 881/3, 881/4, 881/5, 881/6, 881/7, 881/8, 881/9, 881/10, 881/11, 881/12, 881/60, 881/61, 881/82, 881/83, 881/85, 881/96, 881/97, 881/98, 881/99, 881/100, 881/101, 881/102, 881/103, 881/104, 881/105, 881/106, 881/107, 881/108, 881/109, 881/110, 881/111, 881/112, 881/113, 881/114, 881/115, 881/116, 881/117, 881/118, 881/119, 881/120, 881/221, 881/122, 881/138, 881/139, 881/140, 883/1, 883/2, 884, 901, 902, 903, 904, 888/3 **v katastrálním území Lukov u Moravských Budějovic**; na pozemku : stavební parcela číslo : 1716, 2762, pozemková parcela číslo : 708/21, 708/24, 708/27, 716, 722, 723, 724, 726, 727, 728, 737/1, 737/14, 737/20, 737/31, 737/32, 737/33, 737/35, 737/36, 737/37, 737/39, 737/41, 737/77, 737/78, 737/79, 745, 746, 747, 749/1, 749/2, 751, 760/2, 760/13, 889, 890, 901, 902, 903, 904, 907, 909/2, 910, 913, 935/36, 935/37, 935/38, 935/39, 935/41, 935/43, 935/44, 935/45, 1280, 1281/1, 1288, 1289, 1297, 1298, 1304/3, 1304/4, 1304/5, 1304/6, 1305, 1306, 1314, 1317, 1324, 1325, 1332,



1335/1, 1335/2, 1337/1, 1337/2, 1337/3, 1337/4, 1337/9, 4185/1, 4185/2, 4191/2  
**v katastrálním území Moravské Budějovice;** na pozemku: pozemková parcela číslo :  
207/1, 373/1, 373/2, 374, 412/1, 413/1, 414, 415, 416, 417/1, 418, 1249, 1263/1, 1263/7,  
1263/8, 1263/17, 1265, 1266, 1267, 1268, 1269, 1271, 1273, 1307, 1308, 1309, 1310, 1311,  
1312, 1313, 1314/1, 1322, 1323, 1324, 1326/2, 1327/1, 1327/4, 1327/40, 1327/41, 1327/42,  
1327/43, 1327/44, 1327/45, 1327/46, 1327/47, 1327/48, 1327/54, 1327/55, 1327/61,  
1327/62, 1327/63, 1327/64, 1327/65, 1327/66, 1327/67, 1348/2, 1357, 1358/1, 1529, 1530/1,  
1536, 1537, 1538, 1539/2, 1540, 1606/2, 1612 **v katastrálním území Stařeč,**  
**podle § 103 odst. 1 písm. e) bod č. 5 stavebního zákona,** v rozsahu výše uvedeném,  
**nevyžaduje stavební povolení ani ohlášení stavebnímu úřadu.**

  
**Jaroslav Mareček**  
úředník odboru výstavby



Příloha: celková situace (ED 15-3-1858)

#### **Upozornění:**

Upozorňujeme žadatele, že ověřený situační výkres (mapový podklad) k územnímu rozhodnutí je možné si vyzvednout, po nabytí právní moci tohoto rozhodnutí, na zdejším stavebním úřadě.

#### **Poplatek:**

Správní poplatek podle zákona č. 634/2004 Sb., o správních poplatcích, ve znění pozdějších předpisů, stanovený podle položky 17 odst. 1, písm. f) ve výši 20000,- Kč, sazebníku správních poplatků v celkové hodnotě 20000,- Kč byl uhrazen dne 23.01.2017, variabilní symbol: 9020014188.

#### **Obdrží:**

##### **Účastníci řízení (k doručení jednotlivě):**

Město Třebíč, Karlovo nám. č.p.104/55, Vnitřní Město, 674 01 Třebíč 1 – **s žádostí o vyvěšení**

Datová schránka:

EDWIN BOHEMIA, s.r.o., Okružní č.p.876/19B, 638 00 Brno 38, DS: PO, 3rp23vm

Obec Bohušice, Bohušice, Bohušice, DS: OVM, jcqaxe – **s žádostí o vyvěšení**

Obec Dolní Lažany, Dolní Lažany č.p.1, 675 51 Jaroměřice nad Rokytnou, DS: OVM, 683bf2y – **s žádostí o vyvěšení**

Obec Vícenice, Vícenice u M. Budějovic, 676 02 Moravské Budějovice 2, DS: OVM, 695aqjk – **s žádostí o vyvěšení**



Město Jaroměřice Nad Rokytnou, nám. Míru č.p.2, 675 51 Jaroměřice nad Rokytnou, DS: OVM, rzsbrd5 – **s žádostí o vyvěšení**

Městys Stařeč, Jakubské náměstí č.p.50, 675 22 Stařeč, DS: OVM, w6nbpp8 – **s žádostí o vyvěšení**

Obec Šebkovice, Šebkovice č.p.1, 675 45 Šebkovice, DS: OVM, cvwbzx9 – **s žádostí o vyvěšení**

Obec Horní Újezd, Horní Újezd č.p.3, 675 22 Stařeč, DS: OVM, urabuin – **s žádostí o vyvěšení**

Obec Lesůňky, Lesůňky č.p.2, 675 51 Jaroměřice nad Rokytnou, DS: OVM, 9peav37 – **s žádostí o vyvěšení**

Obec Mastník, Mastník č.p.14, 675 22 Stařeč, DS: OVM, p4vj2mm - **s žádostí o vyvěšení**

Obec Mikulovice, Mikulovice č.p.16, 675 22 Stařeč, DS: OVM, 3pvbz9c – **s žádostí o vyvěšení**

Obec Lukov, Lukov, 676 02 Moravské Budějovice 2, DS: OVM, c5vawjq – **s žádostí o vyvěšení**

Město Moravské Budějovice, nám. Míru č.p.31, 676 01 Moravské Budějovice 1, DS: OVM, 25dbcps – **s žádostí o vyvěšení**

**Účastníci řízení podle § 85 odst. 2 písm. a) stavebního zákona (k doručení veřejnou vyhláškou):**

**katastrální území Bohušice (606600) :**

Částková Jitřenka, č.p. 43, 67602 Vícenice

Dvořák František, č.p. 23, 67551 Bohušice

Heralecký Tomáš Ing., Ph.D., Kárníkova 1539/20, Řečkovice, 62100 Brno

Jonáš František, č.p. 6, 67551 Bohušice

Koldan René, č.p. 5, 67551 Bohušice

Kuchařík Ctibor Ing., Zahradní 1024, 67551 Jaroměřice nad Rokytnou

Němečková Eva, č.p. 168, 56601 Dobříkov

Novotný Stanislav, č.p. 55, 67551 Bohušice

Přinosilová Ilona, č.p. 57, 67544 Jakubov u Moravských Budějovic

Smejkal Vladimír, č.p. 136, 56601 Dobříkov

Szeghő Božena, Kollárova 15, Senec, Slovensko

Velecká Milada, Nedbalova 473/30, Kohoutovice, 62300 Brno

ZEAS, a.s., Jaroměřická 1120, 67602 Moravské Budějovice

**katastrální území Dolní Lažany (629430) :**

AGROFARMA, s.r.o. Dolní Lažany, č.p. 26, 67602 Vícenice

Dvořák Stanislav, č.p. 7, 67551 Dolní Lažany

Dvořáková Anděla, č.p. 7, 67551 Dolní Lažany

Chromá Jana, Krátká 939/31, Podklášteří, 67401 Třebíč

Janoušek Stanislav, č.p. 30, 67551 Lesůňky



Kaňát Ladislav,č.p. 86, 58601 Rančířov  
Kraj Vysočina,Žižkova 1882/57, 58601 Jihlava  
Melzerová Miloslava,č.p. 91, 67533 Dešov  
OBEC DOLNÍ LAŽANY,č.p. 1, 67551 Dolní Lažany  
Pokorný Luděk,Zahradní 1121, 67551 Jaroměřice nad Rokytnou  
Slabá Vlasta,Havlíčková 969/3, 66902 Znojmo  
Vodička Miloslav,č.p. 3, 67551 Dolní Lažany  
ZEMA Šebkovice s.r.o.,č.p. 36, 67545 Šebkovice

katastrální území Vícenice u Dolních Lažan (629448) :

Chalupa Filip,č.p. 67, 67602 Vícenice  
Chalupa Tomáš,č.p. 67, 67602 Vícenice  
Kremláček Petr,č.p. 62, 67602 Vícenice  
Krotký František,č.p. 54, 67602 Vícenice  
Kuchař Jaroslav,Chelčického 267, 67602 Moravské Budějovice  
Novotný Stanislav,č.p. 55, 67551 Bohušice  
Obec Vícenice,č.p. 31, 67602 Vícenice  
Roupec Pavel,č.p. 66, 67602 Vícenice  
Tengeriová Marie,č.p. 4, 67602 Vícenice  
Tržil Jiří,č.p. 69, 67602 Vícenice  
ZEAS,a.s.,Jaroměřická 1120, 67602 Moravské Budějovic

katastrální území Horní Újezd u Třebíče (644528) :

AGRO 2000 FUND s.r.o.,M. Horákové 390, Týn, 67401 Třebíč  
Bartesová Marie,č.p. 109, 67523 Kojetice  
Berounová Aneta,č.p. 204, 67401 Výčapy  
Bobek Zdeněk,č.p. 83, 67522 Horní Újezd  
Brátka Luboš,Kpt. Nálepky 610/5, Nové Dvory, 67401 Třebíč  
Brátková Libuše,Kpt. Nálepky 610/5, Nové Dvory, 67401 Třebíč  
Bula Milan,č.p. 136, 67401 Výčapy  
Burda Karel,č.p. 79, 67522 Horní Újezd  
Burdová Marie,č.p. 79, 67522 Horní Újezd  
Česká republika, Státní pozemkový úřad,Husinecká 1024/11a, Žižkov, 13000 Praha 3  
Dobrovolná Jitka Ing.,Ratibořice 1, 67551 Jaroměřice nad Rokytnou  
Dohnal Bohumil,č.p. 64, 67522 Horní Újezd  
Dohnal Stanislav Ing.,Školní 3219/8, 66902 Znojmo  
Hanák Petr Mgr,náměstí Svatopluka Čecha 1350/5, Vršovice, 10100 Praha 10  
Hanák Zdeněk Ing.,náměstí Svatopluka Čecha 1350/5, Vršovice, 10100 Praha 10  
Havlíčková Libuše,U Nemocnice 358, Jindřichův Hradec III, 37701 Jindřichův Hradec



Havlíková Alena, Jažlovická 1323/22, Chodov, 14900 Praha 4  
Kanderal Jan, Švýcarsko  
Kouřilek Karel, č.p. 69, 67522 Horní Újezd  
Kouřilková Květoslava, č.p. 69, 67522 Horní Újezd  
Kovačevičová Lenka Ing., č.p. 106, 67522 Horní Újezd  
Kraj Vysočina, Žižkova 1882/57, 58601 Jihlava  
Krulová Jaroslava, č.p. 105, 67524 Čáslavice  
Kučerová Eva, Nerudova 659, 58222 Přibyslav  
Machala Božetěch, č.p. 106, 67522 Horní Újezd  
Mézl Milan Ing., náměstí Jiřího z Lobkovic 2233/6, Vinohrady, 13000 Praha 3  
Němcová Marie, Slavice 79, 67401 Třebíč  
Nikrmajerová Milada, Tkalcovská 1064/3, Nové Dvory, 67401 Třebíč  
Nováček Jaroslav, č.p. 19, 67602 Věcnice  
Novotná Marie, č.p. 81, 67522 Horní Újezd  
Novotný Jan, Kachlíkova 880/3, Bystrc, 63500 Brno  
OBEC HORNÍ ÚJEZD, č.p. 3, 67522 Horní Újezd  
Papoušek Jan, V Kamení 281/5, Černice, 31703 Plzeň 2  
Papoušková Anna, č.p. 1, 67560 Myslibořice  
Pokorný Josef, č.p. 129, 67544 Litoňov  
Polická Miloslava, č.p. 42, 67551 Blatnice  
Pospíchalová Marie, č.p. 144, 67155 Blížkovice  
Prokešová Eva MUDr., Komenského náměstí 620, 66501 Rosice  
Příhoda Milan, č.p. 82, 67522 Horní Újezd  
Růžička Pavel, č.p. 59, 67522 Horní Újezd  
Růžičková Anežka, č.p. 61, 67522 Horní Újezd  
Růžičková Jaroslava, č.p. 59, 67522 Horní Újezd  
SJM Bobek Zdeněk a Bobková Vojtěška, č.p. 83, 67522 Horní Újezd  
SJM Brátka Luboš a Brátková Libuše, Kpt. Nálepky 610/5, Nové Dvory, 67401 Třebíč  
SJM Hanák Vladimír RNDr. CSc. a Hanáková Hana RNDr., Varšavská 345/40, Vinohrady, 12000 Praha 2  
SJM Kutina Josef a Kutinová Marta, č.p. 68, 67522 Horní Újezd  
SJM Machala Božetěch a Machalová Blanka, č.p. 106, 67522 Horní Újezd  
SJM Prokeš Jiří Ing. a Prokešová Eva MUDr., Komenského náměstí 620, 66501 Rosice  
SJM Příhoda Milan a Příhodová Marie, č.p. 82, 67522 Horní Újezd  
SJM Vrbka Pavel Ing. a Vrbková Renáta PhDr., Charbulova 831/30, Černovice, 61800 Brno  
Státní pozemkový úřad, Husinecká 1024/11a, Žižkov, 13000 Praha 3  
  
Špaček Milan, Na Kopcích 371, Nové Město, 67401 Třebíč  
Šrámek Jaroslav, Žižkova 1873/85, 58601 Jihlava  
Šrámek Pavel, Haberská 758, 58832 Brtnice



Štěpánková Alena, Dunajská 165/33, Starý Lískovec, 62500 Brno  
Vaněk Ladislav, č.p. 109, 67522 Horní Újezd  
Vecheta Jaroslav, Husova 453/14, Horka-Domky, 67401 Třebíč  
Vejtasa Jaroslav, Nedbalova 488/33, Kohoutovice, 62300 Brno  
Vejtasa Milan, Prušánecká 4208/9, Židenice, 62800 Brno  
Veselá Dana, č.p. 9, 67522 Horní Újezd  
Veverková Miloslava, Nučická 1747/11, Strašnice, 10000 Praha 10  
Vorlíček Tomáš, č.p. 117, 67522 Horní Újezd  
Vrbka Pavel Ing., Charbulova 831/30, Černovice, 61800 Brno  
Zásměta Vladimír, adresa neuvedena  
ZD Výčapy, družstvo, č.p. 189, 67401 Výčapy

katastrální území Popovice nad Rokytnou (657514) :

Dvořák Miroslav, Dalimilova 1738/9, Předměstí, 41201 Litoměřice  
Máca Josef, č.p. 21, 67551 Dolní Lažany  
Mácová Marie, č.p. 21, 67551 Dolní Lažany

katastrální území Lesůňky (680362) :

Andělová Ivana, Spojenců 917/3, Borovina, 67401 Třebíč  
Brabencová Anna, č.p. 37, 67551 Lesůňky  
Bulíčková Marie, č.p. 87, 67545 Šebkovice  
Burian František, č.p. 87, 67545 Šebkovice  
Česká republika, Správa železniční dopravní cesty, státní organizace, Dlážděná 1003/7, Nové Město, 11000 Praha 1  
Dědič Pavel, Dlouhá 498/87, 66451 Šlapanice  
Durda František, Jaroměřice nad Rokytnou 270, 67551 Jaromerice nad Rokytnou  
Fanta Adam, Osvoboditelů 1238/1, 74221 Kopřivnice  
Fanta Zdeněk, Zauličí 239, 74266 Štramberk  
Fantová Taťána, Osvoboditelů 1238/1, 74221 Kopřivnice  
Filová Jarmila, č.p. 121, 67545 Šebkovice  
Havel Zdeněk, č.p. 52, 67545 Šebkovice  
Havlová Růžena, č.p. 52, 67545 Šebkovice  
Hortová Hana, Na Špitálce 399/9, Borovina, 67401 Třebíč  
Chloupek Vladimír, č.p. 13, 67551 Lesůňky  
Chrástěcká Jana, č.p. 45, 67551 Lesůňky  
Ivanco Radek, č.p. 97, 67545 Šebkovice  
Kotáčka František, č.p. 99, 67545 Šebkovice  
Kotáčková Marie, č.p. 99, 67545 Šebkovice  
Koudelka Jan, č.p. 74, 67545 Šebkovice



Kraj Vysočina, Žižkova 1882/57, 58601 Jihlava      Krajská správa a údržba silnic  
Vysočiny, příspěvková organizace, Kosovská 1122/16, 58601 Jihlava  
Kratochvíl Jan JUDr., Bělehradská 271, Polabiny, 53009 Pardubice  
Kratochvíl Jan, č.p. 60, 67545 Šebkovice  
Krejčová Vítězslava, Rumunská 1488/16, 25088 Čelákovice  
Kubová Růžena, Lidická 296, 67602 Moravské Budějovice  
Macháček Josef, Gagarinova 1391, 67602 Moravské Budějovice  
Obec Lesůňky, č.p. 2, 67551 Lesůňky  
OBEC ŠEBKOVICE, č.p. 1, 67545 Šebkovice  
Pálenský Petr Mgr., Šimáčkova 302/126, Líšeň, 62800 Brno  
Pánek Bronislav, Obroková 1/12, 66902 Znojmo  
Pánek Jan, č.p. 117, 67545 Šebkovice  
Pánková Hermína, č.p. 117, 67545 Šebkovice  
Procházka Stanislav, č.p. 39, 67551 Lesůňky  
Roupcová Jana, č.p. 161, 67545 Šebkovice  
Růžička Jaroslav, č.p. 69, 67545 Šebkovice  
Růžičková Daniela, Sázavská 749/22, Vinohrady, 12000 Praha 2  
Rymešová Marie, Kracovice 17, 67522 Stařeč  
Ryvolová Jaroslava, č.p. 101, 67545 Šebkovice  
Říha Antonín, č.p. 134, 67545 Šebkovice  
Říhová Marie, č.p. 134, 67545 Šebkovice  
SJM Černý František a Černá Libuše, č.p. 53, 67545 Šebkovice  
SJM Durda František a Durdová Ludmila, č.p. 14, 67551 Lesůňky  
SJM Nováček Miroslav a Nováčková Jana, č.p. 30, 67545 Šebkovice  
SJM Zikmund Stanislav a Zikmundová Květoslava, č.p. 19, 67551 Lesůňky  
Spousta Vlastimil Ing., 5. května 232, 67551 Jaroměřice nad Rokytou  
Sýkora Jaroslav, č.p. 12, 67551 Lesůňky  
Sýkorová Jitka, č.p. 12, 67551 Lesůňky  
Tržil Jiří, Miličova 513, 67602 Moravské Budějovice  
Vejtasa Pavel, č.p. 5, 67551 Lesůňky  
Venhoda Jiří, č.p. 148, 67545 Šebkovice  
Venhoda Lubomír, Benešova 510/16, Nové Dvory, 67401 Třebíč  
Venhoda Vladimír, č.p. 153, 67545 Šebkovice  
Vízková Jarmila Ing., Kremnická 3030/9, Záběhlice, 14100 Praha 4  
Vulterinová Marie MUDr., Na Karlovce 146/1, Dejvice, 16000 Praha  
Zemědělské obchodní družstvo, družstvo, č.p. 36, 67545 Šebkovice

katastrální území Lukov u Moravských Budějovic (688983) :

AGROFARMA, s.r.o. Dolní Lažany, č.p. 26, 67602 Vícenice



Babijová Hedvika,Alešova 897/58, 40001 Ústí nad Labem  
Bartes František,č.p. 75, 67602 Lukov  
Bartes Pavel Ing.,č.p. 124, 67602 Lukov  
Bartesová Helena,č.p. 77, 67602 Lukov  
Bartesová Marie,č.p. 75, 67602 Lukov  
Bednář Antonín,č.p. 15, 67551 Bohušice  
Bínová Dagmar,Pražská 1528/12, 66902 Znojmo  
Blažek Eduard,č.p. 123, 67602 Lukov  
Brančová Eva,1. máje 1164, 67602 Moravské Budějovice  
Brázda Jaroslav,Xaveriova 1895/31, Smíchov, 15000 Praha  
Burian Petr,č.p. 69, 67602 Lukov  
Česká republika, Státní pozemkový úřad,Husinecká 1024/11a, Žižkov, 13000 Praha 3  
Čosová Růžena,Stroupežnického 2290/8, Ústí nad Labem-centrum, 40001 Ústí nad Labem  
Čosová Zdeňka,č.p. 3, 67526 Komárovice  
Čosová Zdeňka,č.p. 3, 67526 Komárovice  
Dohnal Bohumír,č.p. 496, 46871 Lučany nad Nisou  
Dohnalová Radmila,K zahrádkám 995/15, Stodůlky, 15500 Praha 5  
Durda Antonín,č.p. 59, 67602 Lukov  
Durdová Jindřiška,č.p. 59, 67602 Lukov  
Dvořák František,č.p. 116, 67602 Lukov  
Dvořáková Anastázie,č.ev. 7, 67602 Lukov  
Eberlová Radka,č.p. 18, 67602 Lukov  
Fidlerová Marie,č.p. 11, 29414 Jivina  
Florianová Marie,Jana Žižky 349, Telč-Štěpnice, 58856 Telč  
Holíková Jana,Poznaňská 2452/14, Žabovřesky, 61600 Brno  
Hošková Marie,St. Slavíka 1460, 67602 Moravské Budějovice  
Hruška František,č.p. 45, 67551 Dolní Lažany  
Hrušková Ludmila,č.p. 143, 67544 Lesonice  
Hrušková Růžena,č.p. 45, 67551 Dolní Lažany  
Chloupková Marie,č.p. 40, 67544 Jakubov u Moravských Budějovic  
Chocholouš Jan,Stroupežnického /8, Ústí nad Labem  
Chocholouš Jaroslav,č.p. 33, 44001 Opočno  
Chocholouš Petr,Rudé armády 128, 40301 Dolní Zálezly  
Ivančíková Olga,Březová 624/68, Jundrov, 63700 Brno  
Jeleček Miloš,č.p. 34, 67551 Bohušice  
Jelečková Anežka,č.p. 34, 67551 Bohušice  
Kalášková Marie,Mánesova 1502, 67602 Moravské Budějovice  
Kalenský Vladimír Ing.,Ostravská 637, Letňany, 19900 Praha 9  
Kasáčková Marie,Nár. odboje 414/95, 66441 Troubsko



Kemsa Jiří, č.p. 63, 67602 Lukov  
KLAS Jaroměřice, spol. s r.o., Nábřeží 325, 67551 Jaroměřice nad Rokytnou  
Kleinhamplová Hana, Dukelských bojovníků 2822/129, 67181 Znojmo  
Kocáb Zdeněk, č.p. 53, 67602 Lukov  
Kocábová Marie, č.p. 53, 67602 Lukov  
Kolářová Marie, č.p. 30, 67544 Lesonice  
Kovář Michal, č.p. 5, 67602 Lukov  
Kraj Vysočina, Žižkova 1882/57, 58601 Jihlava  
Kratochvíl Miroslav, Kozinova 248, 67602 Moravské Budějovice  
Krejčí Lubomír, Javorová 1044, Podklášteří, 67401 Třebíč  
Kremláček Petr, č.p. 62, 67602 Věcnice  
Krouchalová Libuše, č.p. 41, 67602 Lukov  
Máchal Jiří, Čechova 920, 67602 Moravské Budějovice  
Máchal Milan Ing., Frimlova 273/26, Liberec V-Kristiánov, 46005 Liberec  
Máchal Pavel, Frimlova 273/26, Liberec V-Kristiánov, 46005 Liberec  
Mekusová Jana, č.p. 18, 67602 Lukov  
Melounová Věra, Lány 355/20, Bohunice, 62500 Brno  
Mikysek Dušan, St. Slavíka 1447, 67602 Moravské Budějovice  
Mikysek František, St. Slavíka 1447, 67602 Moravské Budějovice  
Musil Bohumil, Kladivova /8, Brno  
Navrkalová Marie, č.p. 50, 67602 Lukov  
Nedvědký František, Krnčice 20, 67541 Nové Syrovice  
Němeček Zdeněk Ing., Heřmanická 1556, 67602 Moravské Budějovice  
Novotná Hana, Čechova 1222, 67602 Moravské Budějovice  
Novotná Ivanka, č.p. 60, 67602 Lukov  
Novotný Bohuslav, č.p. 60, 67602 Lukov  
Novotný Leoš, č.p. 58, 67602 Lukov  
Obec Lukov, č.p. 10, 67602 Lukov  
Petříček Josef, Gagarinova 2696/17, Severní Terasa, 40011 Ústí nad Labem  
Puklický Miroslav, Komenského 1115, 67602 Moravské Budějovice  
Račická Marie, č.p. 57, 67602 Lukov  
Rerichová Blažena, Komenského 415, 66411 Zbýšov  
SJM Blažek Eduard a Blažková Marie, č.p. 123, 67602 Lukov  
SJM Durda Antonín a Durdová Jindřiška, č.p. 59, 67602 Lukov  
SJM Kemska Libor a Kemsová Marcela, č.p. 42, 67602 Lukov  
SJM Kocáb Zdeněk a Kocábová Marie, č.p. 53, 67602 Lukov  
Skoumal Marek Mgr., Křížovnická 3097/21, 66902 Znojmo  
Skoumal Marek Mgr., Křížovnická 3097/21, 66902 Znojmo  
Spilka Jaroslav, Pražská sídl. 2417/6g, 66902 Znojmo



Správa železniční dopravní cesty, státní organizace, Dlážďená 1003/7, Nové Město, 11000 Praha 1

Svoboda Jiří,č.p. 126, 67602 Lukov

Svoboda Tomáš,Chelčického 117, 67602 Moravské Budějovice

Šlefrová Marie,Radešín 13, 40002 Chuderov

Soukalová Libuše,Lípová 423, 66484 Zastávka

Šplíchal František,č.p. 70, 67602 Lukov

Šplíchal Jaromír,č.p. 54, 67602 Lukov

Šplíchal Jaroslav,č.p. 57, 67155 Blížkovice

Šplíchalová Eva,č.p. 54, 67602 Lukov

Tengeriová Marie,č.p. 4, 67602 Vícenice

Tichý Bohumír Ing.,Manželů Dostálových 1215, Kyje, 19800 Praha 9

Tuček Pavel,Jechova 1540, 67602 Moravské Budějovice

Tučková Ludmila,Urbánkova 387, 67602 Moravské Budějovice

Václavek Martin,Horní 322, 67522 Stařeč

Václavek Petr,č.p. 34, 67602 Lukov

Václavková Marie,č.p. 34, 67602 Lukov

Vejtasová Zdenka,Sadová 1103, 39301 Pelhřimov

Veverková Bohumila,St. Slavíka 1420, 67602 Moravské Budějovice

Virgl Jan,č.p. 67, 67602 Lukov

Virglová Šárka,č.p. 67, 67602 Lukov

VODOVODY A KANALIZACE,Kubišova 1172/11, Horka-Domky, 67401 Třebíč

Vojtěch Bohumír,Šafaříkova 1326, 67602 Moravské Budějovice

Vojtěch Jindřich,Čechova 1241, 67602 Moravské Budějovice

ZEAS,a.s.,Jaroměřická 1120, 67602 Moravské Budějovice

Zyblikiewicz Michal,Kozinova 245, 67602 Moravské Budějovice

katastrální území Mastník (692239) :

Barák Zdeněk,č.p. 41, 67522 Mastník

Baráková Marie,č.p. 41, 67522 Mastník

Bobek Rostislav,č.p. 25, 67522 Mastník

Čapková Jana,Arbesova 1309/15, Horka-Domky, 67401 Třebíč

Hanák Pavel,č.p. 30, 67522 Mastník

Hercegová Eva,Severní 521, 67522 Stařeč

Holub Zdeněk,č.p. 149, 67524 Čáslavice

Kovářová Marie,č.p. 10, 67522 Mastník

Mahel Pavel Ing.,č.p. 20, 67522 Mastník

Mahelová Jaroslava Ing.,Sadová 504, 67521 Okříšky

Mejzlíková Miluše,Hostákov 29, 67501 Vladislav



Mička Josef Ing.,Kracovice 21, 67522 Stařeč  
Milostná Hana,č.p. 12, 67522 Mastník  
Milostný Jan,č.p. 12, 67522 Mastník  
Obec Mastník,č.p. 14, 67522 Mastník  
Pysk František,č.p. 41, 67522 Mastník  
Rolnická společnost Lesonice a.s.,č.p. 165, 67544 Lesonice  
Roupcová Miluše,č.p. 26, 67522 Mastník  
Roupec Radek,č.p. 26, 67522 Mastník  
RSBC Czech Unit Trust III,s.r.o.,Příběnická 972/16, Žižkov, 13000 Praha 3  
Sedlák Petr,Tyršova 134, 67522 Stařeč  
SJM Bartejs Bohumil a Bartejsová Milada,č.p. 61, 67522 Mastník  
SJM Mahel Pavel Ing. a Mahelová Jaroslava Ing.,  
SJM Obrdlík Pavel a Obrdlíková Hana,č.p. 28, 67522 Mastník  
Sobotková Marie,č.p. 43, 67522 Mastník  
Svobodová Ivana,č.p. 8, 67522 Mastník  
Šimečková Marie,Fr. Hrubína 737/7, Nové Dvory, 67401 Třebíč  
Široká Sylva,č.p. 36, 67522 Mastník  
Štefflová Edita,č.p. 22, 67522 Mastník  
Tanečková Jitka,Tučkova 416/17, Veverí, 60200 Brno  
Urban Dušan,č.p. 49, 67522 Mastník  
Votavová Alena,Branka 73/13, Nové Město, 67401 Třebíč  
Zemědělské družstvo Stařeč,družstvo, Perk 514, 67522 Stařeč

katastrální území Mikulovice (694380) :

Bulíčková Květoslava,č.p. 22, 67522 Mikulovice  
Dufková Alena Ing.,Veverí 490/62, Veverí, 60200 Brno  
Hájek Libor,Hrabákova 1974/1, Chodov, 14800 Praha 4  
Indráček Vladimír,Krumlovská 910/37, 66491 Ivančice  
Jelínková Marie Ing.,Horní 119, 67522 Stařeč  
Jurda Jiří,č.p. 61, 67522 Mikulovice  
Kalinová Marie,č.p. 61, 67524 Čáslavice  
Kašpárková Anna,č.p. 41, 67522 Mikulovice  
Kavalec Antonín,č.p. 12, 67522 Mikulovice  
Kraj Vysočina,Žižkova 1882/57, 58601 Jihlava  
Kružík Radek Ing.,I. Olbrachta 671/7, Nové Dvory, 67401 Třebíč  
Kuchař Jaroslav,č.p. 5, 67401 Výčapy  
Kunst Vítězslav,č.p. 9, 67522 Mikulovice  
Lesy České republiky,s.p., Přemyslova 1106/19, Nový Hradec Králové, 50008 Hradec Králové



Marecová Bohumíra, Blažičkova 824, 59231 Nové Město na Moravě  
Němec Vlastimil, č.p. 30, 67522 Mikulovice  
Nesnídal Pavel Mgr., Zahradní 338, Běloves, 54701 Náchod  
Nesnídalová Brigita, Rajmonova 1753, 54701 Náchod  
Nesnídalová Lenka, Cvrčkova 341, Běloves, 54701 Náchod  
Obec Mikulovice, č.p. 16, 67522 Mikulovice  
Roupec Josef, č.p. 219, 67525 Rokytnice nad Rokytnou  
Rubák František, č.p. 58, 67522 Mikulovice  
SJM Muška Miroslav a Mušková Eva, č.p. 29, 67522 Mikulovice  
SJM Trnka Karel a Trnková Marie, č.p. 11, 67522 Mikulovice  
SJM Zadražil Jaroslav Ing. a Zadražilová Vladimíra, č.p. 14, 67522 Mikulovice  
Sováková Alena, Gruzínská 514/7, Bohunice, 62500 Brno  
Státní pozemkový úřad, Husinecká 1024/11a, Žižkov, 13000 Praha 3  
Špačková Jarmila, Na Příkopech 954/44, Podklášteří, 67401 Třebíč  
Štouračová Ludmila, Subakova 117/15, Zámostí, 67401 Třebíč  
Trnka Karel, č.p. 11, 67522 Mikulovice  
Uher Bohuslav, č.p. 33, 67522 Mikulovice  
Uhrová Ludmila, č.p. 33, 67522 Mikulovice  
Valíková Zdeňka, č.p. 75, 67522 Mikulovice  
Vaníček Tomáš Ing., č.p. 145, 67401 Střítež  
Vecheta Antonín, č.p. 56, 67522 Mikulovice  
Vecheta Zdeněk, č.p. 6, 67522 Mikulovice  
Venhodová Jaroslava, č.p. 5, 67522 Mikulovice  
ZD Výčapy, družstvo, č.p. 189, 67401 Výčapy

katastrální území Moravské Budějovice (698903) :

Blažková Marie, č.p. 123, 67602 Lukov  
Brázda Jaroslav, Xaveriova 1895/31, Smíchov, 15000 Praha  
Buličková Miroslava, Heřmanická 1552, 67602 Moravské Budějovice  
Čírtek Ladislav Doc. Ing., CSc., bratři Kříčků 1542/1, Řečkovice, 62100 Brno  
Doležal Jan Ing., č.p. 168, 67161 Prácheň  
Doležal Jaroslav Ing., Kozinova 241, 67602 Moravské Budějovice  
Doležal Miloš, Kozinova 249, 67602 Moravské Budějovice  
Doleželová Marie, Na Bítýškách 649, 66471 Veverská Bítýška  
E.ON Distribuce, a.s., F. A. Gerstnera 2151/6, České Budějovice 7, 37001 České Budějovice  
Fučík Luboš, Budějovická 768, 67531 Jemnice  
Fučík Miloš, č.p. 182, 67102 Šumná  
Hrůza Petr, Dopravní 1662, 67602 Moravské Budějovice  
Chloupková Marie, č.p. 40, 67544 Jakubov u Moravských Budějovic



KLAS Jaroměřice, spol. s r.o., Nábřežní 325, 67551 Jaroměřice nad Rokytnou  
Kraj Vysočina, Žižkova 1882/57, 58601 Jihlava  
Kratochvíl Bohumír, Kozinova 248, 67602 Moravské Budějovice  
Krejčí Lubomír, Javorová 1044, Podklášteří, 67401 Třebíč  
Kusá Marie, Jiráskova 1545/24, 58601 Jihlava  
Kvapil Jaroslav, Husova 1084, 67602 Moravské Budějovice  
Linhart Jiří, Gymnazijní 970, 67602 Moravské Budějovice  
Lišková Julie, Pod kaštany 2308/26, Žabovřesky, 61600 Brno  
Meschková Jaroslava, Voborníkova 122/9, Plácky, 50301 Hradec Králové  
MĚSTO MORAVSKÉ BUDĚJOVICE, nám. Míru 31, 67602 Moravské Budějovice  
Moltaš Petr, Sušilova 213, 67602 Moravské Budějovice  
Musilová Irena, Sušilova 1536, 67602 Moravské Budějovice  
Nahodilová Marie, Nerudova 767, 67602 Moravské Budějovice  
Němcová Marie, Moravské Budějovice  
Němeček Zdeněk Ing., Heřmanická 1556, 67602 Moravské Budějovice  
Nevoral František, Kozinova 250, 67602 Moravské Budějovice  
Nevoral Tomáš, Kozinova 250, 67602 Moravské Budějovice  
Novák Jan RNDr., Výletní 366/2, Písnice, 14200 Praha 4  
Novák Petr Mgr., U kaštanu 1217/4, Břevnov, 16900 Praha 6  
Otevřel Miroslav Ing., Stejskalova 931/35, Židenice, 61500 Brno  
Paseková Jana, Březinova 1072, 67602 Moravské Budějovice  
Pšeničková Dana Mgr., J. Bendy 1382/24, České Budějovice 2, 37005 České Budějovice  
Raschmannová Ivana, Vrchlického 989, 76502 Otrokovice  
SJM Kuchařík František a Kuchaříková Zdeňka, Mánesova 1509, 67602 Moravské Budějovice  
SJM Moltaš Bohumil a Moltašová Helena, Palackého 161, 67602 Moravské Budějovice  
Slavík Jaroslav, Chelčického 179, 67602 Moravské Budějovice  
Spoustová Gertruda, Urbánkova 870, 67602 Moravské Budějovice  
Státní pozemkový úřad, Husinecká 1024/11a, Žižkov, 13000 Praha 3  
Svoboda Tomáš, Chelčického 117, 67602 Moravské Budějovice  
Šplíchal Pavel, Kozinova 1490, 67602 Moravské Budějovice  
Tesař Filip, St. Slavíka 1454, 67602 Moravské Budějovice  
Tesař Jaroslav Mgr., Třešňová 330/2, Medlánky, 62100 Brno  
Tesař Jiří, Sevastopolská 340/2, Starý Lískovec, 62500 Brno  
Tesařová Marie, Žerotínova 471, 67602 Moravské Budějovice  
Tomšíček Antonín Ing., č.p. 34, 67551 Blatnice  
Urbánek Jiří, Větrná 1492, 67602 Moravské Budějovice  
ZEAS, a.s., Jaroměřická 1120, 67602 Moravské Budějovice  
Zimová Marie MUDr., Palackého 572/37, Charvátská Nová Ves, 69006 Břeclav



Zyblikiewicz Michal,Kozinova 245, 67602 Moravské Budějovice

katastrální území Kracovice (755257) :

Blažek Radomil,Horní 131, 67522 Stařeč

Čapková Jana,Arbesova 1309/15, Horka-Domky, 67401 Třebíč

Holčapek Josef Ing.,Kracovice 3, 67522 Stařeč

Kraj Vysočina,Žižkova 1882/57, 58601 Jihlava

Městys Stařeč,Jakubské náměstí 50, 67522 Stařeč

Mička Josef Ing.,Kracovice 21, 67522 Stařeč

Mička Vlastimil,Kracovice 22, 67522 Stařeč

Němec Petr,Kracovice 11, 67522 Stařeč

Norková Věra,Dukelská 931/26, Podklášteří, 67401 Třebíč

Urbanová Miluše,Kracovice 14, 67522 Stařeč

Vaníček Tomáš Ing.,č.p. 145, 67401 Střítež

katastrální území Stařeč (755265) :

Bartejsová Dagmar,Sv. Čecha 925/40, Horka-Domky, 67401 Třebíč

Bastlová Marie,Kubišova 1170/5, Horka-Domky, 67401 Třebíč

Böhm Karel,Horní 20, 67522 Stařeč

Daňhel Jaroslav,Okrajová 503, 67522 Stařeč

Dobeš Jaroslav,Tyršova 39, 67522 Stařeč

Doležalová Marie,Tyršova 165, 67522 Stařeč

Fišerová Květuše,Kpt. Nálepky 874/36, Nové Dvory, 67401 Třebíč

Hanzalová Magda,Obránců míru 450/34, Nové Dvory, 67401 Třebíč

Hanzl Zbyněk,Hájenky 635/49, Borovina, 67401 Třebíč

Hons Stanislav,Horní 24, 67522 Stařeč

Honsová Jiřina,Horní 24, 67522 Stařeč

Hruška Petr,Jakubské náměstí 50, 67522 Stařeč

Jirásek Jiří,Zahraničního odboje 930/26, Borovina, 67401 Třebíč

Jirásková Helena Ing.,Gen. Svobody 611/12, Nové Dvory, 67401 Třebíč

Kaňková Soňa,Okružní 904/34, Borovina, 67401 Třebíč

Kiescher Vladimír,Nerudova 2246, 58001 Havlíčkův Brod

Klár Pavel Ing.,Okrajová 502, 67522 Stařeč

Koukalová Marie,Družstevní 1063/43, Horka-Domky, 67401 Třebíč

Kraj Vysočina,Žižkova 1882/57, 58601 Jihlava

Kühtreiber,s.r.o.,Tyršova 293, 67522 Stařeč

Lampíř Tomáš,č.p. 213, 67524 Čáslavice

Lesy ČR, s.p., Přemyslova 1106/19, Nový Hradec Králové, 50008 Hradec Králové



Lorenc Emil,Družstevní 1081/27, Horka-Domky, 67401 Třebíč  
Lorencová Jarmila,Družstevní 1081/27, Horka-Domky, 67401 Třebíč  
Mašterová Martina,Okrajová 486, 67522 Stařeč  
Mašterová Veronika,M. Majerové 720/25, Nové Dvory, 67401 Třebíč  
Městys Stařeč,Jakubské náměstí 50, 67522 Stařeč  
Nechvátal Ivo PhDr.,Tyršova 353, 67522 Stařeč  
Norková Věra,Dukelská 931/26, Podklášteří, 67401 Třebíč  
Novák Aleš,Okrajová 504, 67522 Stařeč  
Nováková Hana,Okrajová 504, 67522 Stařeč  
Nutil David,č.p. 70, 67401 Kožichovice  
Prušová Dana,Tyršova 236, 67522 Stařeč  
Sedlák Jan,Družstevní 992/8, Horka-Domky, 67401 Třebíč  
Sedlák Pavel Ing.,Tyršova 134, 67522 Stařeč  
Sedláková Marie,Družstevní 992/8, Horka-Domky, 67401 Třebíč  
SJM Beránek Jiří a Beránková Jana Mgr.,Okrajová 498, 67522 Stařeč  
SJM Jirásek Jiří a Jirásková Helena Ing.,  
SJM Pokorný Jaroslav a Pokorná Jana,Nová Čtvrť 455, 67522 Stařeč  
SJM Řídký Miloslav a Řídká Marie,č.p. 69, 67522 Mastník  
SJM Vlácil Rudolf Ing. a Vlácilová Miloslava Mgr.,Okrajová 501, 67522 Stařeč  
Sloup Jakub Ing.Bc.,Perk 70, 67522 Stařeč  
Sloupová Jana,Perk 70, 67522 Stařeč  
Svoboda Milan,Hladíkova 957/14, Horka-Domky, 67401 Třebíč  
Štanclová Marcela,Horní 121, 67522 Stařeč  
Štěpánková Jolana,Na Potoce 188/78, Stařečka, 67401 Třebíč  
Švaříček Miroslav Ing.,Okrajová 488, 67522 Stařeč  
Veselá Marcela Ing.,Křížkovského 793/61, Horka-Domky, 67401 Třebíč  
Vlčan Jan,Tyršova 43, 67522 Stařeč  
Vlčan Vladimír Ing.,Tyršova 435, 67522 Stařeč  
Vlčan Zdeněk,Tyršova 262, 67522 Stařeč  
Vostalová Jiřina Ing.,č.p. 416, 58823 Kamenice

katastrální území Milatice (762237) :

Anderlová Marie,Uhřínovská 1078/8, 59401 Velké Meziříčí  
Dědič Pavel,Dlouhá 498/87, 66451 Šlapanice  
Filová Jarmila,č.p. 121, 67545 Šebkovice  
Holčapek Alois,Jiráskova 1096/48, Horka-Domky, 67401 Třebíč  
Holčapek Josef Ing.,č.p. 93, 67545 Šebkovice  
Hortová Hana,Na Špitálce 399/9, Borovina, 67401 Třebíč  
Kraj Vysočina,Žižkova 1882/57, 58601 Jihlava



Kratochvíl Jan,č.p. 60, 67545 Šebkovice  
Macháček Josef,Gagarinova 1391, 67602 Moravské Budějovice  
OBEC ŠEBKOVICE,č.p. 1, 67545 Šebkovice  
Roupcová Božena,č.p. 193, 67524 Čáslavice  
Růžička Luděk,Bří Čapků 1012, 67602 Moravské Budějovice  
Růžicková Dagmar,Bří Čapků 1012, 67602 Moravské Budějovice  
Rymešová Marie,Kracovice 17, 67522 Stařeč  
Říha Antonín,č.p. 134, 67545 Šebkovice  
SJM Holčapek Alois a Holčapková Ivana Mgr.,Jiráskova 1096/48, Horka-Domky, 67401 Třebíč  
Skucius Leoš,č.p. 27, 67551 Lesůňky  
Vejtasa Pavel,č.p. 5, 67551 Lesůňky  
Venhoda Jiří,č.p. 148, 67545 Šebkovice  
Venhoda Lubomír,Benešova 510/16, Nové Dvory, 67401 Třebíč  
Venhoda Vladimír,č.p. 153, 67545 Šebkovice  
ZEMA Šebkovice s.r.o.,č.p. 36, 67545 Šebkovice  
Zemědělské obchodní družstvo,družstvo, č.p. 36, 67545 Šebkovice

katastrální území Řípov (769886) :

Dobeš Bohumil,Řípov 34, 67401 Třebíč  
E.ON Distribuce,a.s.,F. A. Gerstnera 2151/6, České Budějovice 7, 37001 České Budějovice  
Milostný Miroslav,Družstevní 1021/24, Horka-Domky, 67401 Třebíč  
Správa železniční dopravní cesty,státní organizace, Dlážďená 1003/7, Nové Město, 11000 Praha 1  
Státní pozemkový úřad,Husinecká 1024/11a, Žižkov, 13000 Praha 3  
Česká telekomunikační infrastruktura a.s., Olšanská č.p.2681/6, Žižkov, 130 00 Praha 3  
Archeologický ústav AV ČR, Brno, v. v. i., Královopolská č.p.147/62, Královo Pole, Brno 12  
ČEPS, a.s., provozní správa PS Východ, Komárovská 12, 617 00 Brno 17  
E.ON Česká republika, s. r. o., RSS VN a NN Jihlava, pracoviště Třebíč, Riegrova č.p.348/78, Horka-Domky, 674 01 Třebíč 1  
E.ON Česká republika, s.r.o., Regionální správa Jihlava, Havlíčkova 62, 586 01 Jihlava 1  
GridServices, s.r.o., Plynárenská č.p.499/1, Zábrdovice, 602 00 Brno 2  
itself s.r.o., Pálavské náměstí č.p.4343/11, Židenice, 628 00 Brno 28  
Krajská správa a údržba silnic Vysočiny, Hrotovická č.p.1102, 674 82 Třebíč  
Povodí Moravy, s.p., Dřevařská č.p.932/11, Veverí, 602 00 Brno 2  
Správa železniční dopravní cesty, státní organizace, Kounicova 26, 611 43 Brno  
VODÁRENSKÁ AKCIOVÁ SPOLEČNOST, a.s. divize Třebíč, Kubišova č.p.1172, 674 11 Třebíč 1



### **Účastníci řízení podle § 85 odst.2 písm. b) stavebního zákona**

(podle § 87 odst. 3 stavebního zákona identifikování označením pozemků a staveb evidovaných v katastru nemovitostí),  
**(k doručení veřejnou vyhláškou):**

k.ú. Lesůňky :

na pozemku : stavební parcela číslo: 58; 76/2

na pozemku: pozemková parcela číslo : 98; 100; 101; 103; 104; 105; 110; 111; 112; 113; 114; 115; 117; 118; 120; 121; 124/5; 124/10; 124/11; 124/15; 125; 126/1; 133; 134; 136; 139; 140; 143; 144; 147; 148; 151; 152; 155/6; 155/19; 155/20; 157; 158; 159; 160; 161; 163; 199/1; 200/1; 200/4; 201; 215; 221/4; 221/5; 225; 226; 227; 228/2; 229; 230; 231; 326/7; 326/10; 326/11; 326/12; 326/13; 326/14; 326/15; 326/19; 326/20; 326/21; 326/22; 326/23; 326/24; 326/25; 326/28; 326/30; 353; 354; 355; 356; 359/1; 360; 361/1; 361/4; 362; 393/1; 395; 486/40; 486/41; 486/92; 486/94; 487/30; 487/32; 487/33; 488; 489; 491; 492; 494; 497; 499/1; 499/2; 499/3; 499/5; 499/6; 501/1; 501/2; 501/3; 501/4; 501/5; 501/6; 501/7; 502/3; 502/5; 502/6; 503/1; 503/2; 503/3; 503/4; 503/5; 504/1; 504/2; 504/3; 505/2; 506/2; 506/3; 506/4; 506/5; 506/6; 506/7; 507/1; 514; 515/16; 516/6; 523; 524; 525; 526; 527; 528; 529; 530; 531; 532; 533; 534; 535; 536; 537; 538; 539; 540/1; 541; 542; 543; 544; 545; 547; 552; 554; 555; 569; 571; 572; 579; 580; 581; 582; 583; 584; 585; 586; 592; 593; 594/3; 594/6; 595; 596; 597; 598; 599; 600; 601; 621/1; 621/2; 622/1; 622/2; 623; 626; 633; 634; 635/2; 639/2; 642; 645/2; 646/1; 646/2; 657

k.ú. Dolní Lažany :

na pozemku: pozemková parcela číslo : 103/1; 103/34; 113; 115; 116/2; 117/1; 122; 123/6; 123/8; 123/9

k.ú. Horní Újezd u Třebíče :

na pozemku : stavební parcela číslo: 7/2; 9/1; 9/2; 11; 12; 36/1; 36/2; 38/1; 38/2; 53; 56/1; 57; 58/1; 58/2; 89; 123; 130; 133; 142; 161; 163

na pozemku: pozemková parcela číslo : 47; 48; 50; 75/1; 75/2; 76; 78; 79/1; 79/2; 79/3; 79/4; 86/1; 86/2; 115; 120; 121/11; 121/12; 121/13; 121/14; 121/15; 121/16; 121/17; 121/18; 121/20; 121/23; 121/24; 121/26; 121/28; 121/30; 121/32; 121/33; 121/40; 123/3; 123/8; 123/9; 123/10; 123/11; 123/12; 123/46; 123/48; 123/49; 123/51; 123/53; 123/54; 123/55; 123/56; 123/57; 123/58; 123/63; 123/64; 123/65; 123/66; 123/68; 123/69; 123/70; 123/75; 126/1; 128/1; 157/7; 159/1; 160/2; 161/1; 161/3; 162/2; 162/4; 163/1; 163/2; 164; 165; 166; 167; 168; 169; 170/3; 170/4; 170/5; 171; 172/1; 172/2; 173; 174; 177/4; 177/5; 178; 179/1; 179/15; 179/16; 179/17; 179/18; 179/19; 179/20; 179/21; 179/22; 179/23; 179/24; 179/25; 179/31; 180; 185/2; 199/1; 204/1; 204/2; 205; 206; 207/2; 208/3; 208/4; 209; 212; 216/2; 216/3; 216/4; 216/5; 217/2; 217/3; 218/1; 218/2; 221; 224/1; 254/3; 256/3; 258/2; 259/2; 261/1; 388/1; 391; 392; 393/3; 393/4; 393/5; 395/2; 402; 404; 405/1; 405/3; 411/1; 411/4; 414; 416; 418; 420; 422; 424; 425; 454/3; 455;

k.ú. Kracovice :

na pozemku : stavební parcela číslo: 1/1; 26;

na pozemku: pozemková parcela číslo : 1; 2/1; 2/2; 3/1; 5/1; 28; 80/1; 90; 95/2; 99/1; 99/2; 99/3; 99/4; 102/1; 102/3; 102/6; 112; 113; 115/1; 117; 118/2; 118/4; 118/7; 118/8; 119; 121; 122/1; 122/2; 123/2; 124; 147; 148/1; 148/4; 148/5; 148/6; 148/7; 151; 152; 155; 157; 160; 161; 193; 196; 195/4; 195/5; 437; 438/1; 440/1; 440/14; 440/15; 441; 442; 450/2; 473;

k.ú. Mastník :

na pozemku : stavební parcela číslo: 92/1; 92/2; 92/3; 92/4

na pozemku: pozemková parcela číslo : 38; 40; 565; 582/1; 582/2; 590/1; 590/11; 590/12; 592/3; 592/4; 594/1; 594/2; 596/2; 596/3; 596/4; 596/5; 596/6; 596/9; 596/10; 596/14; 726; 738; 739; 740; 741; 742/2; 757; 758; 760; 779; 792; 829/1; 806; 807; 810; 811; 812; 813; 814; 817; 818; 819; 820; 821; 822; 823; 824; 825; 828/1; 829/1; 829/2; 829/3; 830/2; 830/3; 833/13; 833/14; 833/15; 833/16; 833/17; 833/18; 833/19; 833/20; 833/21; 833/22; 834/2; 839/3; 839/4; 839/6; 839/7; 840/1; 841; 842/2; 847/1; 847/5; 852; 853/2; 857/1; 857/2; 859;



872; 874; 883/27; 943; 946; 952/3; 955/3; 956/4; 957/1; 958; 959/1; 966; 970; 972/2; 973; 974; 1002; 1004/3; 1005/2; 1009

k.ú. Milatice :

na pozemku: pozemková parcela číslo : 43/1; 43/2; 43/11; 43/12; 43/14; 43/15; 43/19; 43/20; 44/2; 44/3; 44/6; 44/7; 44/8; 45/1; 52; 130/1; 130/2; 130/7; 130/25; 130/30; 130/45; 157; 158; 159; 160; 161; 162; 163; 164; 165; 166; 170; 172; 173; 174; 175; 176; 178; 185; 186/1; 186/2; 186/3; 186/4; 186/5; 186/6; 186/9; 188/6; 188/9; 188/14; 188/15; 190/1; 190/3; 190/14; 190/15; 190/16; 190/17; 190/21; 190/22; 190/23; 194/3; 194/14; 194/16; 194/28; 194/29; 194/30; 194/31; 194/33; 194/34; 194/35; 194/36; 194/37; 194/40; 194/41; 194/43; 194/45; 194/46; 194/47; 204/44; 204/45; 204/48; 204/49; 204/50; 204/51; 204/52; 204/53; 204/54; 204/55; 204/56; 204/57; 204/58; 204/59; 204/60; 204/61; 204/62; 204/63; 204/64; 204/68; 204/69; 204/70; 204/71; 204/72; 204/73; 204/74; 204/75; 204/76; 204/77; 204/78; 204/79; 204/83; 204/86; 204/88; 204/93; 804/94; 206/19; 206/43; 206/45; 217; 218; 219; 220; 228/5; 229/1; 229/6; 229/7; 229/8; 229/9; 229/10; 229/11; 229/12; 229/14; 229/16; 229/17; 229/18; 229/23; 229/31; 229/43; 229/50; 229/59; 229/60; 229/64; 229/69; 229/73; 243; 247; 267/1; 267/2; 270/2; 271; 274; 282/6; 284/5; 284/6; 284/7; 285/1

k.ú. Popovice nad Rokytnou :

na pozemku: pozemková parcela číslo : 201/3; 202/2; 204/2; 205; 209/2; 209/4; 209/5; 215/1; 216; 351/2; 414/6; 414/12;

k.ú. Řípov :

na pozemku : stavební parcela číslo: 29; 34; 57; 71/1;

na pozemku: pozemková parcela číslo : 30/1; 30/2; 30/6; 30/7; 30/8; 30/9; 30/10; 30/12; 33; 35/3; 38/2; 86/5; 86/65; 117/15; 117/18; 155/4; 155/5; 155/6; 155/7; 175/1; 178/1; 182/40; 182/41; 182/47; 182/55; 182/63; 182/68; 182/76; 182/95; 182/96; 182/119; 182/120; 182/126; 200/1; 201/1; 205/1; 281/1; 285/2; 285/5; 285/8; 285/10; 285/15; 285/42; 285/48; 285/49; 285/51; 294; 295; 307; 364; 365; 384; 508/2; 518/2; 536/3; 536/4; 536/5; 537/3; 538; 545; 549

k.ú. Slavice :

na pozemku: pozemková parcela číslo : 479

k.ú. Šebkovice :

na pozemku: pozemková parcela číslo : 427/5; 427/6; 427/7; 684/1; 688/2; 689/3

k.ú. Třebíč :

na pozemku: pozemková parcela číslo : 585/1; 586; 1478; 1964/121; 1975; 2115; 2116/1; 2117/1; 2117/2; 2117/3; 2118; 2124/1; 2124/2; 2125/1; 2125/2; 1534/3; 1535/51

k.ú. Vacenovice :

na pozemku: pozemková parcela číslo : 445; 447; 541; 542/1

k.ú. Výčapy :

na pozemku: pozemková parcela číslo : 177; 180; 238; 263; 418/3; 466/1; 1034/13; 1087/2

k.ú. Stařeč :

na pozemku : stavební parcela číslo: 231/2; 231/3; 337; 338; 606; 643; 645; 651; 663; 678; 683; 684; 685; 686; 687; 688; 716; 717; 732; 747; 751;

na pozemku: pozemková parcela číslo : 127/3; 127/4; 200; 202; 209/3; 243/1; 243/2; 243/4; 244/2; 245/1; 245/3; 246/1; 246/9; 246/10; 246/11; 246/12; 246/13; 246/14; 288/2; 370; 372/1; 372/3; 372/5; 372/13; 375; 410; 412/2; 413/2; 413/3; 413/4; 413/5; 419; 782/9; 1243; 1244; 1245/1; 1245/2; 1246; 1247; 1248; 1253; 1263/2; 1263/3; 1263/5; 1263/6; 1263/9; 1263/11; 1263/13; 1263/19; 1263/20; 1263/24; 1263/25; 1263/28; 1263/29; 1263/30; 1263/32; 1263/34; 1270; 1272; 1274; 1275; 1276; 1277/1; 1277/3; 1277/4; 1282; 1283/2; 1283/3; 1285/1; 1285/3; 1285/4; 1285/5; 1285/6; 1285/10; 1285/11; 1285/12; 1285/13;



1285/14; 1285/15; 1286; 1287; 1288; 1289; 1290/1; 1294; 1295/1; 1295/2; 1295/3; 1296/2; 1297/1; 1297/2; 1297/3; 1298/2; 1298/3; 1299; 1300; 1301; 1302; 1303; 1304; 1305/1; 1305/2; 1305/3; 1306; 1314/3; 1314/4; 1314/5; 1314/6; 1314/7; 1314/8; 1314/9; 1314/10; 1315; 1316; 1317; 1318; 1319/1; 1319/2; 1320; 1321; 1325/2; 1326/1; 1326/3; 1327/2; 1327/5; 1327/7; 1327/8; 1327/9; 1327/10; 1327/11; 1327/13; 1327/14; 1327/15; 1327/16; 1327/17; 1327/18; 1327/21; 1327/22; 1327/23; 1327/24; 1327/26; 1327/27; 1327/28; 1327/29; 1327/30; 1327/31; 1327/32; 1327/33; 1327/34; 1327/35; 1327/36; 1327/37; 1327/38; 1327/39; 1327/49; 1327/51; 1327/52; 1327/53; 1327/56; 1327/57; 1327/58; 1327/59; 1327/60; 1327/68; 1327/71; 1347/1; 1358/2; 1359; 1366; 1367; 1370; 1519; 1522; 1524; 1528; 1531; 1532; 1535/1; 1535/3; 1541/1; 1541/2; 1542; 1543; 1545/1; 1546; 1548; 1550; 1605; 1606/1; 1608; 1610; 3898/1; 3898/4; 3900/1; 3900/15; 3900/18; 3900/26; 3908; 4109/1; 4110/1

k.ú. Mikulovice :

na pozemku : stavební parcela číslo : 7; 12; 44; 47/1; 47/3; 52/1; 52/3; 53; 64; 66; 67; 68; 69; 70; 71; 81; 92;

na pozemku: pozemková parcela číslo : 1/4; 1/5; 3/2; 49; 50; 51; 52/1; 70; 71; 72; 73; 74; 75/3; 75/5; 75/6; 76/4; 76/5; 76/6; 77/2; 83/22; 83/28; 83/61; 168/5; 168/6; 168/7; 187; 188; 189; 196; 197; 198; 206; 207; 208; 213; 214; 215; 216; 224; 225; 226; 227; 228; 229; 230; 231; 232; 233/1; 233/4; 234/1; 234/2; 234/3; 234/4; 234/5; 234/11; 245/1; 248; 249/2; 249/3; 249/4; 249/8; 249/13; 250/2; 250/5; 250/22; 250/24; 250/26; 250/27; 250/28; 250/29; 251; 254/1; 254/2; 254/3; 254/4; 255; 256/2; 257/2; 257/4; 257/5; 257/11; 257/12; 257/13; 257/14; 257/15; 27/16; 257/17; 257/19; 259; 260; 262; 263; 265; 267; 268; 272/21; 272/46; 272/47; 272/48; 274/1; 285; 286; 291; 294; 297; 299/5; 299/6; 299/7; 299/8; 299/9; 299/21; 299/23; 299/24; 299/25; 299/26; 299/27; 299/31; 299/32; 299/34; 299/42; 299/43; 299/46; 299/48; 299/49; 299/50; 299/52; 325; 335; 350; 356; 363/1; 378/1; 378/2; 378/3; 378/4; 378/10; 378/11; 378/17; 412; 413; 417/1; 428; 441/2; 457; 459; 461; 467; 505; 510; 513; 514; 534; 535; 544/3; 544/4; 544/5; 544/6; 590/1; 590/2; 593; 599; 605; 607; 614; 615; 616; 630/2; 653; 654; 657; 658; 670/2; 675; 676; 677; 678; 679; 680; 681; 682; 683; 684; 685; 686; 700; 722/1; 722/2; 722/4; 735; 736; 737; 742; 743; 744; 751; 752; 753; 757; 760; 766; 772; 786; 788; 1305/1; 1317; 1318; 1324; 1328/1; 1328/2; 1336; 1338; 1339/1; 1339/4; 1339/8; 1339/9; 1340; 1341; 1344; 1347; 1350; 1350/1; 1381; 1392; 1403; 1404/2; 1410/1; 1410/2; 1410/3; 1418; 1420/2; 1420/5; 1420/7; 1443; 1452; 1454; 1456; 1458/2; 1464; 1465; 1467; 1470; 1480/2; 1481/2; 1489; 1492; 1495; 1501/1; 1501/2; 1501/3; 1501/5; 1501/6; 1509; 1526; 1534; 1541; 1544; 1545; 1552; 1557; 1560; 1561; 1567; 1572; 1579; 1580; 1582; 1584; 1585; 1594; 1595; 1597; 1601; 1622/1; 1628; 1629; 1633/2; 1633/3; 1633/4; 1633/6; 1633/9; 1633/10; 1633/12; 1633/13; 1633/14; 1633/15; 1633/16; 1633/17; 1633/18; 1633/19; 1633/20; 1633/21; 1633/22; 1633/23; 1633/24; 1633/25; 1633/26; 1633/27; 1635; 1643/1; 1643/3; 1643/17; 1643/19; 1643/20; 1645; 1648; 1661

#### **Dotčené orgány (k doručení jednotlivě):**

MěÚ Třebíč, odbor kanceláře vedení města, Karlovo nám. č.p.104/55, 674 01 Třebíč 1

Datová schránka:

Drážní úřad, sekce stavební, oblast Olomouc, Nerudova 1, 772 58 Olomouc, DS: OVM, 5mjaa7d

Hasičský záchranný sbor Kraje Vysočina, krajské ředitelství, Ke Skalce č.p.4960/32, 586 01 Jihlava 1, DS: OVM, ntdaa7v

HZS Kraje Vysočina, územní odbor Třebíč, Žďárského č.p.180, Kozichovice, 674 01 Třebíč 1, DS: OVM, ntdaa7v

KHS Kraje Vysočina, územní pracoviště Třebíč, Bráfova 31, 674 01 Třebíč 1, DS: OVM\_R, vzxiuw8



KÚ Kraje Vysočina, odbor životního prostředí a zemědělství, Žižkova č.p.1882/57, 587 33 Jihlava, DS: OVM, ksab3eu

Městský úřad Jaroměřice nad Rokytnou, odbor výstavby, investic a majetku, nám. Míru 2, 675 51 Jaroměřice nad Rokytnou, DS: OVM, rzsbrd5

MěÚ Moravské Budějovice, odbor výstavby, nám. Míru 31, 676 01 Moravské Budějovice 1, DS: OVM, 25dbcps

Policie ČR - KŘ policie Kraje Vysočina, územní odbor vnější služby, Dopravní inspektorát, Bráfova č.p.1274/11, 674 01 Třebíč 1, DS: OVM, x9nhptc

**Toto rozhodnutí musí být vyvěšeno po dobu 15 dnů.**

Vyvěšeno dne 14. 10. 2017

Sejmuto dne 2. 11. 2017

Razítko, podpis orgánu, který potvrzuje vyvěšení a sejmutí oznámení.

  
**OBEC LUKOV**  
676 02 Mor. Budějovice  
IČ: 00378135 ②



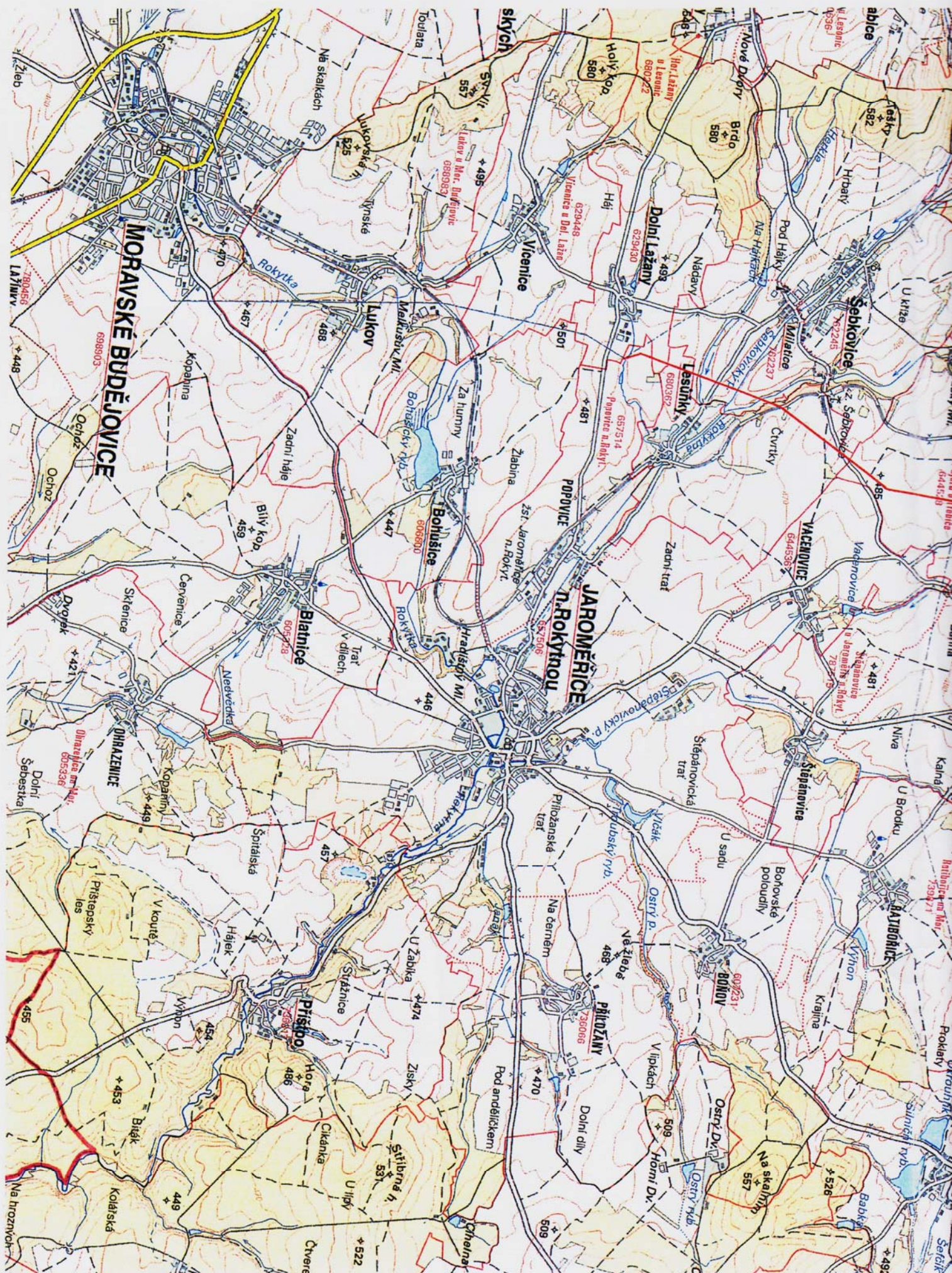





Projektované vedení (rekonstrukce)

Stávající vedení

Změna a b c	Datum	Vykonat	Schválil:
Zodpovědný projektant: Ing. Sersen	Vypracoval: Ing. Kovačik	Schválil: Ing. Kubinec	

V 5523 – Výměna vedení 110 kV

Celková situace

Tato dokumentace nebo její část nesmí být reprodukována nebo použita bez písemního povolení.



Okružní 876/19b, 638 00 Brno  
tel. 00420-723511252 e-mail: edwin-bohemia@volny.cz

Mírka 1: 50 000  
Format A3  
Datum 05.2015  
Účel DSP

Archivní číslo

ED 15-3-1858