



Obec Lukov
Lukov 119
676 02 Mor. Budějovice
IČO: 00378135, č.ú.1523222379/0800
Tel: 568 423 160, email: oulukov@seznam.cz, www.obec-lukov.cz

Oznámení o záměru prodeje majetku
(dle § 39 odst. 1 zákona č. 128/2000 Sb., o obcích)

Druh majetku:

pozemku p. č. 835/2 díl A, označený v geometrickém plánu č. 513-129/2022 písmenem *a* o výměře 71 m² v k.ú. Lukov u Mor. Budějovic.

Oznámení o záměru schváleno zastupitelstvem obce dne 5. 9. 2022, číslo usnesení 5/2022.

Občané se mohou k tomuto záměru vyjádřit a sdělit své připomínky k prodeji nebo pronájmu majetku do patnácti kalendářních dnů od data vyvěšení na úřední desce OÚ Lukov.

Vyvěšeno na elektronické úřední desce dne 6. 9. 2022

Vyvěšeno: 6. 9. 2022

Sňato: 22. 9. 2022

OBEC LUKOV
Lukov 119
676 02 Mor. Budějovice
IČO: 00378135 ③

VÝKAZ DOSAVADNÍHO A NOVÉHO STAVU ÚDAJŮ KATASTRU NEMOVITOSTÍ

Dosavadní stav							Nový stav								
Označení pozemku parc. číslem	Výměra parcely		Druh pozemku Způsob využití	Označení pozemku parc. číslem	Výměra parcely		Druh pozemku Způsob využití	Typ stavby	Způsob určení výměry	Porovnání se stavem evidence právních vztahů					
	ha	m ²			ha	m ²				Způsob využití	Způsob využití	Díl přechází z pozemku označeného v katastru nemovitostí	dřívejší poz. evidenci	Číslo listu vlastnictví	Výměra dílu
	ha	m ²			ha	m ²							ha	m ²	
61/1		22 44	ostat.pl. jiná plocha	61/1	23	15	ostat.pl. jiná plocha		0	61/1 835/2		385 10001		22 44 71	celá a
835/2		3 24	ostat.pl. manipulační pl.	835/2	2	53	ostat.pl. manipulační pl.		0			10001		23 15	
58		8 10	zast. pl.	58	8	10	zast. pl.	č.p. 37 rod.dům	0			386			
62/2		2 37	zast. pl.	62/2	2	37	zast. pl.	č.p. 119 obč.vyb.	0			10001			
		36 15			36	15									

Zpřesnění geometrického a polohového určení pozemků podle § 50 odst. 1 písm. a) katastrálního zákona navržené v tomto geometrickém plánu lze v katastru nemovitostí provést jen na základě souhlasného prohlášení.

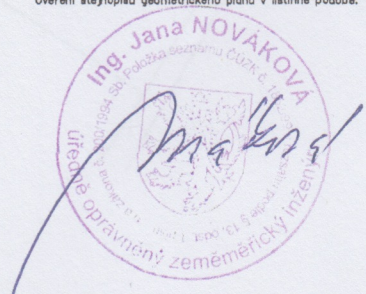
GEOMETRICKÝ PLÁN pro - změnu hranice pozemku - průběh vlastníky zpřesněné hranice pozemků		Geometrický plán ověřil úředně oprávněný zeměměřický inženýr:		Stejnopis ověřil úředně oprávněný zeměměřický inženýr:					
		Jméno, příjmení: Ing. Jana Nováková		Jméno, příjmení: Ing. Jana Nováková					
		Číslo položky seznamu úředně oprávněných zeměměřických inženýrů: 1852/99		Číslo položky seznamu úředně oprávněných zeměměřických inženýrů: 1852/99					
		Dne: 14.7.2022 Číslo: 135/2022		Dne: 25.7.2022 Číslo: 135/2022					
Vyhotovitel: Ing. Jana Nováková zeměměřické práce Havlíčková 896 67602 Mor.Budějovice IČ.: 63431581		Katastrální úřad souhlasí s označováním parcel.		Tento stejnopis odpovídá geometrickému plánu v elektronické podobě uloženému v dokumentaci katastrálního úřadu.					
Číslo plánu: 513-129/2022		Mgr. Lea Kouřilová KÚ pro Vysočinu KP Moravské Budějovice PGP-2742022 2022.07.25 11:38:09 +02'00'		Ověření stejnopisu geometrického plánu v listinné podobě.					
Okres: Třebíč									
Obec: Lukov									
Kat. území: Lukov u Moravských Budějovic									
Mapový list: Moravské Budějovice 2-3/34									
Dosavadním vlastníkům pozemků byla poskytnuta možnost seznámit se v terénu s průběhem navrhovaných nových hranic, které byly označeny předepsaným způsobem: roh budovy									

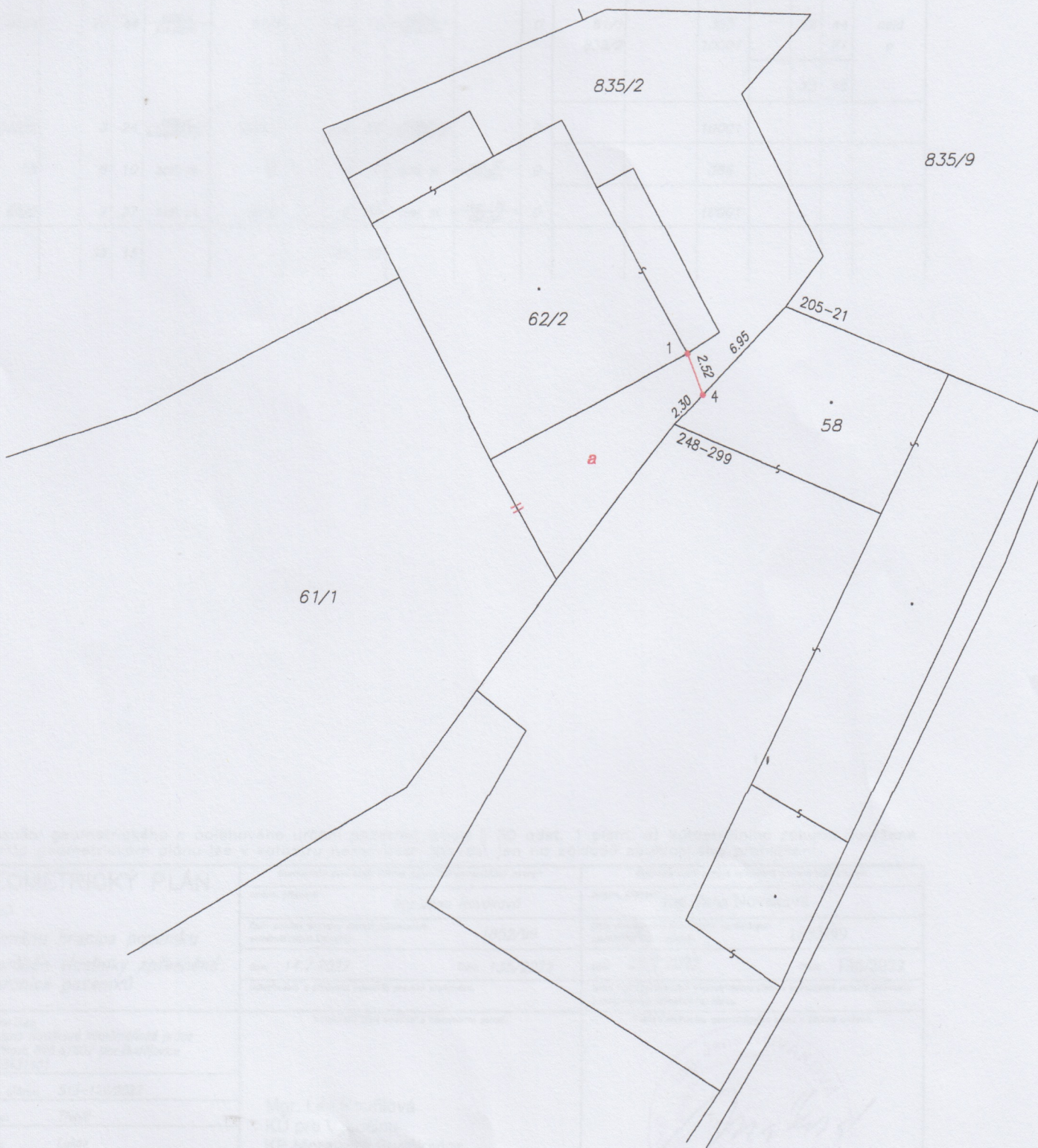

Seznam souřadnic (S-JTSK)

Souřadnice pro zápis do KN

Č. bodu	Y	X	kód kv.	Poznámka
205-21	656544.91	1167753.99	8	roh budovy
248-299	656551.33	1167760.66	8	roh budovy
1	656550.63	1167756.63	3	roh budovy
4	656549.73	1167759.00	3	barvou na podezdívce